

# FECHAMENTO OUTUBRO 2020

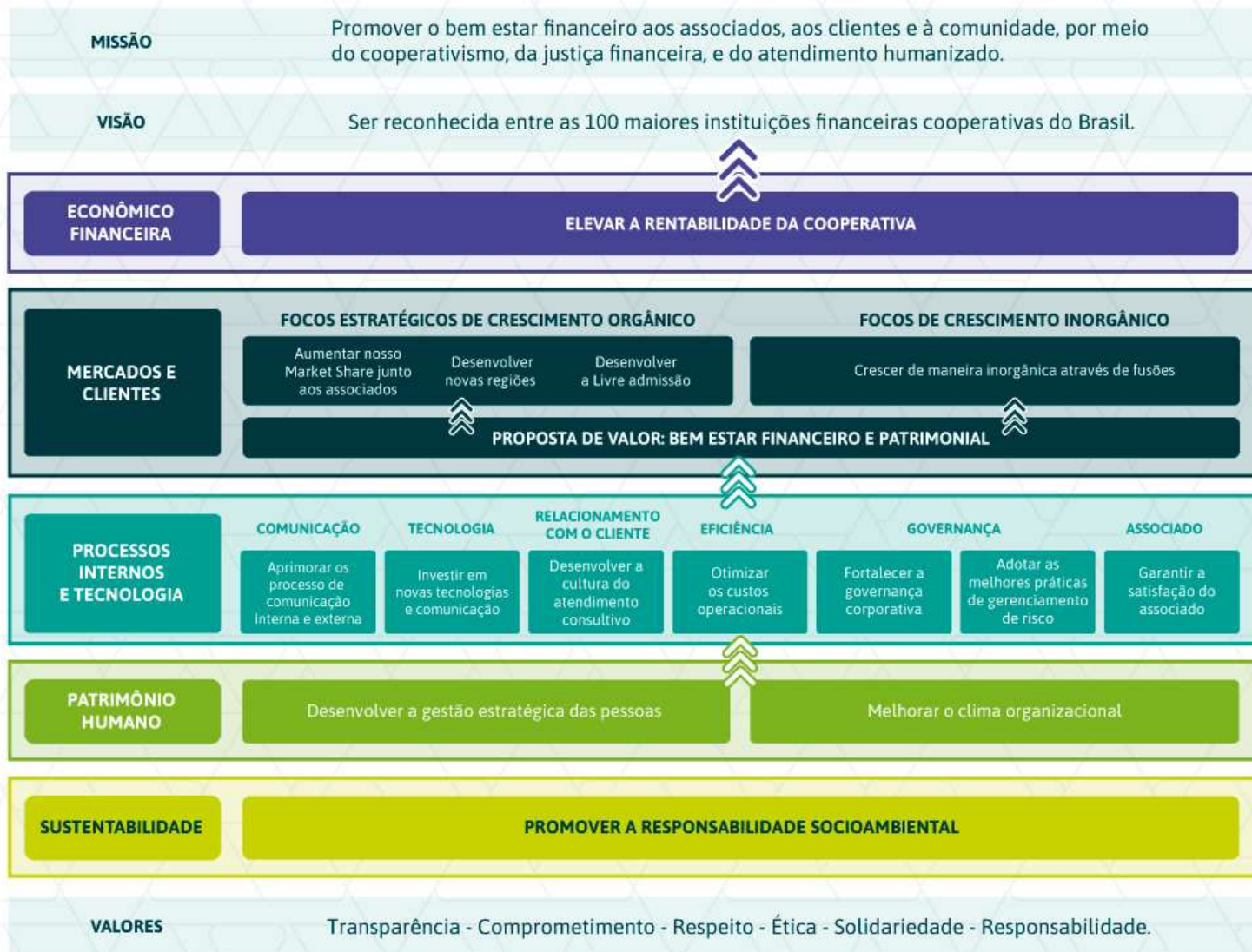



# Balancete de Apuração Mensal



ATIVO	31/10/2020
CIRCULANTE	285.904.422,68
Disponibilidades	1.509.399,45
Relações Interfinanceiras	104.397.633,22
Operações de Crédito	178.523.892,30
Outros Créditos	1.189.508,64
Outros Valore e Bens	283.989,07
NÃO CIRCULANTE	25.138.143,75
Investimentos	22.603.801,50
Imobilizado de Uso	2.486.988,01
Ativos Intangíveis	47.354,24
<b>TOTAL DO ATIVO</b>	<b>311.042.566,43</b>

PASSIVO	31/10/2020
CIRCULANTE	257.066.101,03
Depósitos à Vista	35.654.449,32
Depósitos a Prazo	195.091.532,03
Relações Interdependências	-
Obrigações por Emp e repasses	20.712.773,82
Obrigações Sociais e estatutárias	688.289,53
Obrigações Fiscais e Previdênciais	258.209,74
Outras Obrigações	4.660.846,59
<b>PATRIMÔNIO LÍQUIDO</b>	<b>53.976.465,40</b>
Capital Social	18.757.362,26
Reserva de Lucros	27.409.811,07
Sobras ou Perdas	7.809.292,07
<b>TOTAL DO PASSIVO</b>	<b>311.042.566,43</b>



# Demonstração do Resultado do Exercício - DRE



DESCRIÇÃO	OUTUBRO 2020
<b>RECEITA FINANCEIRA</b>	<b>2.679.536,97</b>
Rendas de Adiantamentos a Depositantes	1.844,83
Rendas de Empréstimos	2.505.163,72
Rateio da Centralização Financeira	164.714,87
Rendas de Financiamentos	7.813,55
<b>( - ) DESPESAS FINANCEIRAS</b>	<b>(563.416,95)</b>
Despesas de Captação	(527.865,66)
Despesas de Empréstimos e Repasses	(35.551,29)
<b>Resultado de Intermediação Financeira</b>	<b>2.116.120,02</b>
Resultado Operacional	(1.303.809,13)
( - ) Despesas Operacionais	(1.621.687,03)
( + ) Receitas Operacionais	317.877,90
<b>Resultado Antes da Provisão de CLD e Recuperação de Prejuízo</b>	<b>812.310,89</b>
Resultado da Provisão CLD e Recuperação de Prejuízo	(181.104,29)
( + ) Recuperação de prejuízo	57.927,37
( - ) Provisões Dev. Duvidosos	(313.887,01)
( - ) Provisão para Garantias Prestadas	(37.047,42)
( - ) Provisão para Outros Créditos (Processos Jurídicos)	(324,44)
( + ) Reversão de Provisões Dev. Duvidosos	112.227,21
<b>Resultado Operacional</b>	<b>631.206,60</b>
( - ) Perda de Capital	-
( + ) Ganhos de Capital	-
<b>Resultado</b>	<b>631.206,60</b>



# Composição da Carteira de Crédito



CONTA	VALOR	%	PROVISÃO	%	SALDO	%
ADIANTAMENTOS A DEPOSITANTES	64.622,61	0,04%	22.228,12	0,43%	42.394,49	0,02%
EMPRESTIMOS - CAPITAL DE GIRO COM PRAZO VENCIMENTO SUPERIOR 365 DIAS	828.564,19	0,45%	3.073,11	0,06%	825.491,08	0,46%
EMPRESTIMOS - CHEQUE ESPECIAL	1.298.029,40	0,71%	142.094,74	2,77%	1.155.934,66	0,65%
PESSOA FÍSICA	1.232.296,57	0,67%	126.761,60	2,47%	1.105.534,97	0,62%
PESSOA JURÍDICA	65.732,83	0,04%	15.333,14	0,30%	50.399,69	0,03%
EMPRESTIMOS - CRÉDITO PESSOAL - COM CONSIGNAÇÃO	176.846.660,37	96,28%	3.974.787,76	77,37%	172.871.872,61	96,82%
EMPRESTIMOS - CRÉDITO PESSOAL - SEM CONSIGNAÇÃO	3.959.218,14	2,16%	853.674,27	16,62%	3.105.543,87	1,74%
EMPRESTIMOS - OUTROS EMPRESTIMOS	0,00	0,00%	0,00	0,00%	0,00	0,00%
FINANCIAMENTOS – VEÍCULOS AUTOMOTORES	556.443,96	0,30%	33.788,37	0,66%	522.655,59	0,29%
OUTROS CREDITOS - AVAIS E FIANÇAS HONRADOS	135.398,02	0,07%	107.431,94	2,09%	27.966,08	0,02%
<b>TOTAL</b>	<b>183.688.936,69</b>	<b>100,00%</b>	<b>5.137.078,31</b>	<b>100%</b>	<b>178.551.858,38</b>	<b>100%</b>



# SOBRAS ACUMULADAS

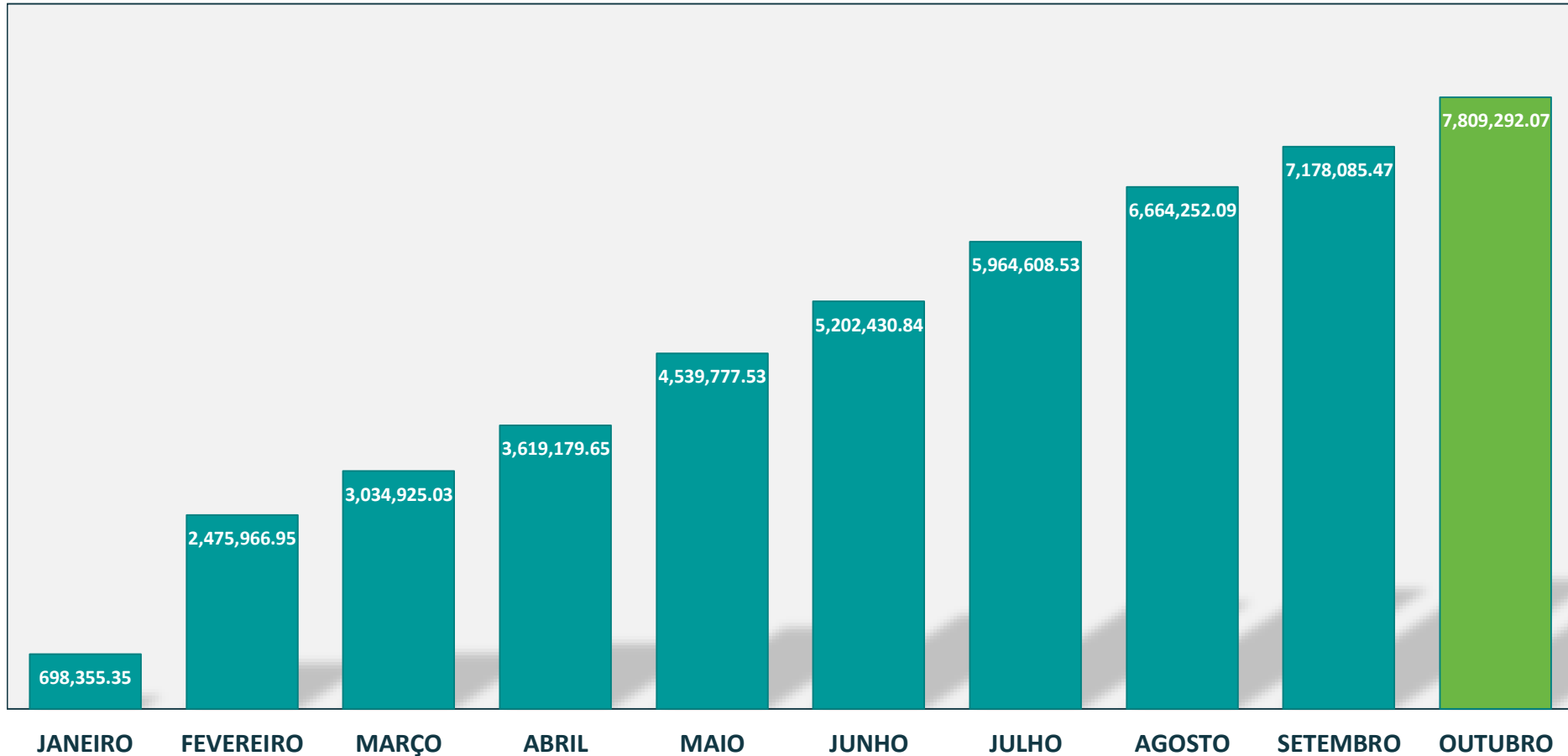

# Evolução do Quadro Social

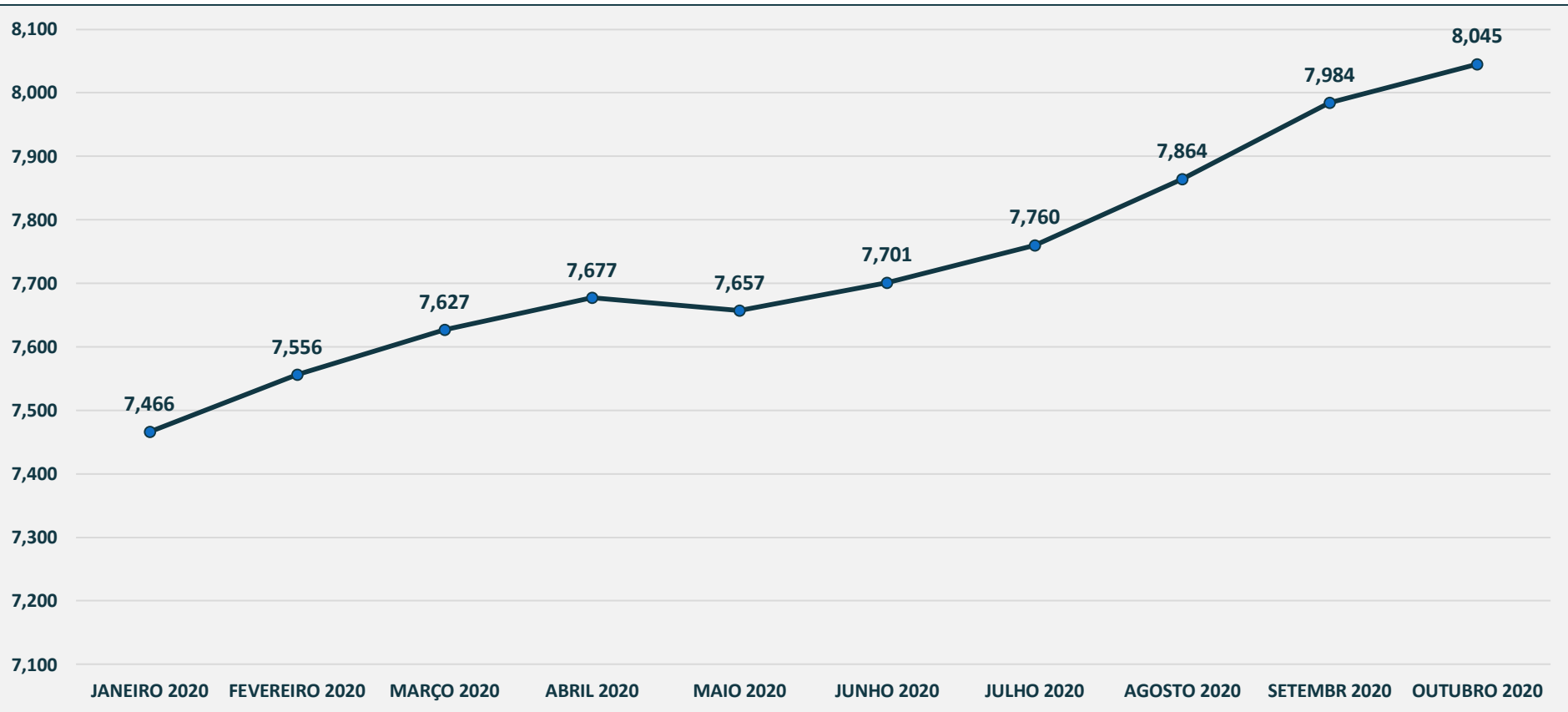

Fechamento Outubro de 2020



**Whatsapp:** (61) 9 9837-1005



**/sicoobcredijustra:** atendentes via chat



**Telefone:** 0800 940 1590



**Site:** [www.credijustra.com.br](http://www.credijustra.com.br)



**E-mail:** [atendimento@credijustra.com.br](mailto:atendimento@credijustra.com.br)