

# FECHAMENTO NOVEMBRO 2020

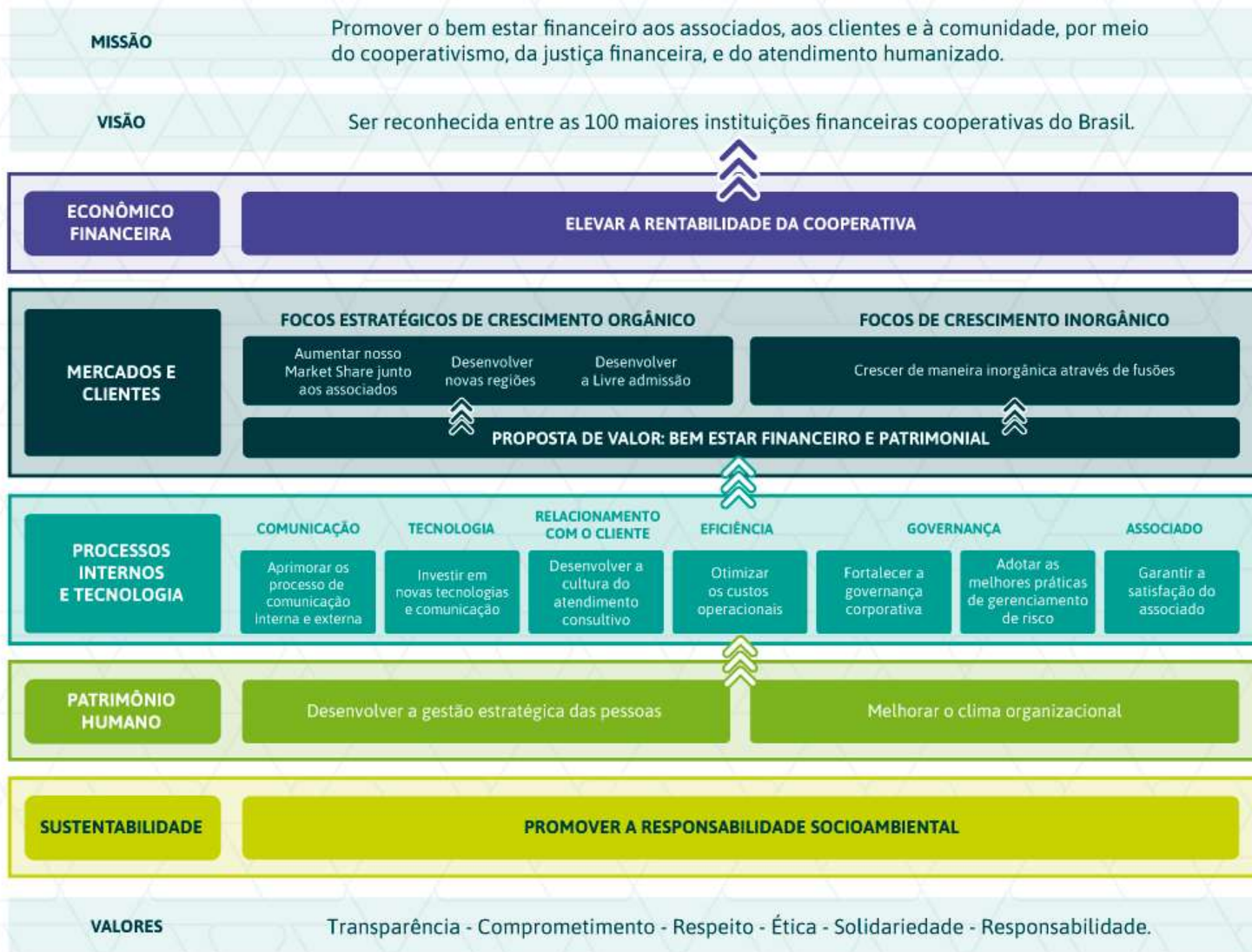



# Balancete de Apuração Mensal



ATIVO	30/11/2020
CIRCULANTE	290.061.073,42
Disponibilidades	1.647.613,21
Relações Interfinanceiras	111.191.585,75
Operações de Crédito	175.809.940,25
Outros Créditos	1.136.497,67
Outros Valore e Bens	275.436,54
NÃO CIRCULANTE	25.098.569,86
Investimentos	22.603.801,50
Imobilizado de Uso	2.437.926,90
Ativos Intangíveis	56.841,46
<b>TOTAL DO ATIVO</b>	<b>315.159.643,28</b>

PASSIVO	30/11/2020
CIRCULANTE	260.371.389,02
Depósitos à Vista	37.298.629,45
Depósitos a Prazo	195.899.763,64
Relações Interdependências	36.789,80
Obrigações por Emp e repasses	20.739.576,23
Obrigações Sociais e estatutárias	666.934,16
Obrigações Fiscais e Previdênciais	272.473,13
Outras Obrigações	5.457.222,61
<b>PATRIMÔNIO LÍQUIDO</b>	<b>54.788.254,26</b>
Capital Social	18.939.921,40
Reserva de Lucros	27.409.811,07
Sobras ou Perdas	8.438.521,79
<b>TOTAL DO PASSIVO</b>	<b>315.159.643,28</b>



# Demonstração do Resultado do Exercício - DRE



DESCRIÇÃO	NOVEMBRO 2020
<b>RECEITA FINANCEIRA</b>	2.610.156,27
Rendas de Adiantamentos a Depositantes	22.022,92
Rendas de Empréstimos	2.423.002,13
Rateio da Centralização Financeira	157.585,79
Rendas de Financiamentos	7.545,43
<b>( - ) DESPESAS FINANCEIRAS</b>	(537.644,86)
Despesas de Captação	(505.949,88)
Despesas de Empréstimos e Repasses	(31.694,98)
<b>Resultado de Intermediação Financeira</b>	2.072.511,41
Resultado Operacional	(1.220.795,89)
( - ) Despesas Operacionais	(1.551.515,53)
( + ) Receitas Operacionais	330.719,64
<b>Resultado Antes da Provisão de CLD e Recuperação de Prejuízo</b>	851.715,52
Resultado da Provisão CLD e Recuperação de Prejuízo	(222.485,83)
( + ) Recuperação de prejuízo	15.542,38
( - ) Provisões Dev. Duvidosos	(339.176,25)
( - ) Provisão para Garantias Prestadas	(45.612,19)
( - ) Provisão para Outros Créditos (Processos Jurídicos)	(304,16)
( + ) Reversão de Provisões Dev. Duvidosos	147.064,39
<b>Resultado Operacional</b>	629.229,69
( - ) Perda de Capital	(0,01)
( + ) Ganhos de Capital	0,04
<b>Resultado</b>	629.229,72



# Composição da Carteira de Crédito



CONTA	VALOR	%	PROVISÃO	%	SALDO	%
ADIANTAMENTOS A DEPOSITANTES	66.478,14	0,04%	25.520,96	0,49%	40.957,18	0,02%
EMPRESTIMOS - CAPITAL DE GIRO COM PRAZO VENCIMENTO SUPERIOR 365 DIAS	793.144,50	0,44%	2.776,01	0,05%	790.368,49	0,45%
EMPRESTIMOS - CHEQUE ESPECIAL	1.440.571,96	0,80%	142.930,65	2,77%	1.297.641,31	0,74%
PESSOA FÍSICA	1.370.401,60	0,76%	127.584,39	2,47%	1.242.817,21	0,71%
PESSOA JURÍDICA	70.170,36	0,04%	15.346,26	0,30%	54.824,10	0,03%
EMPRESTIMOS - CRÉDITO PESSOAL - COM CONSIGNAÇÃO	174.146.471,74	96,22%	4.109.856,73	79,61%	170.036.615,01	96,71%
EMPRESTIMOS - CRÉDITO PESSOAL - SEM CONSIGNAÇÃO	3.827.927,14	2,11%	732.665,25	14,19%	3.095.261,89	1,76%
EMPRESTIMOS - OUTROS EMPRESTIMOS	0,00	0,00%	0,00	0,00%	0,00	0,00%
FINANCIAMENTOS – VEÍCULOS AUTOMOTORES	573.458,72	0,32%	32.687,15	0,63%	540.771,57	0,31%
OUTROS CREDITOS - AVAIS E FIANÇAS HONRADOS	142.015,18	0,08%	116.040,60	2,25%	25.974,58	0,01%
<b>TOTAL</b>	<b>180.990.067,38</b>	<b>100,00%</b>	<b>5.162.477,35</b>	<b>100%</b>	<b>175.827.590,03</b>	<b>100%</b>



# SOBRAS ACUMULADAS

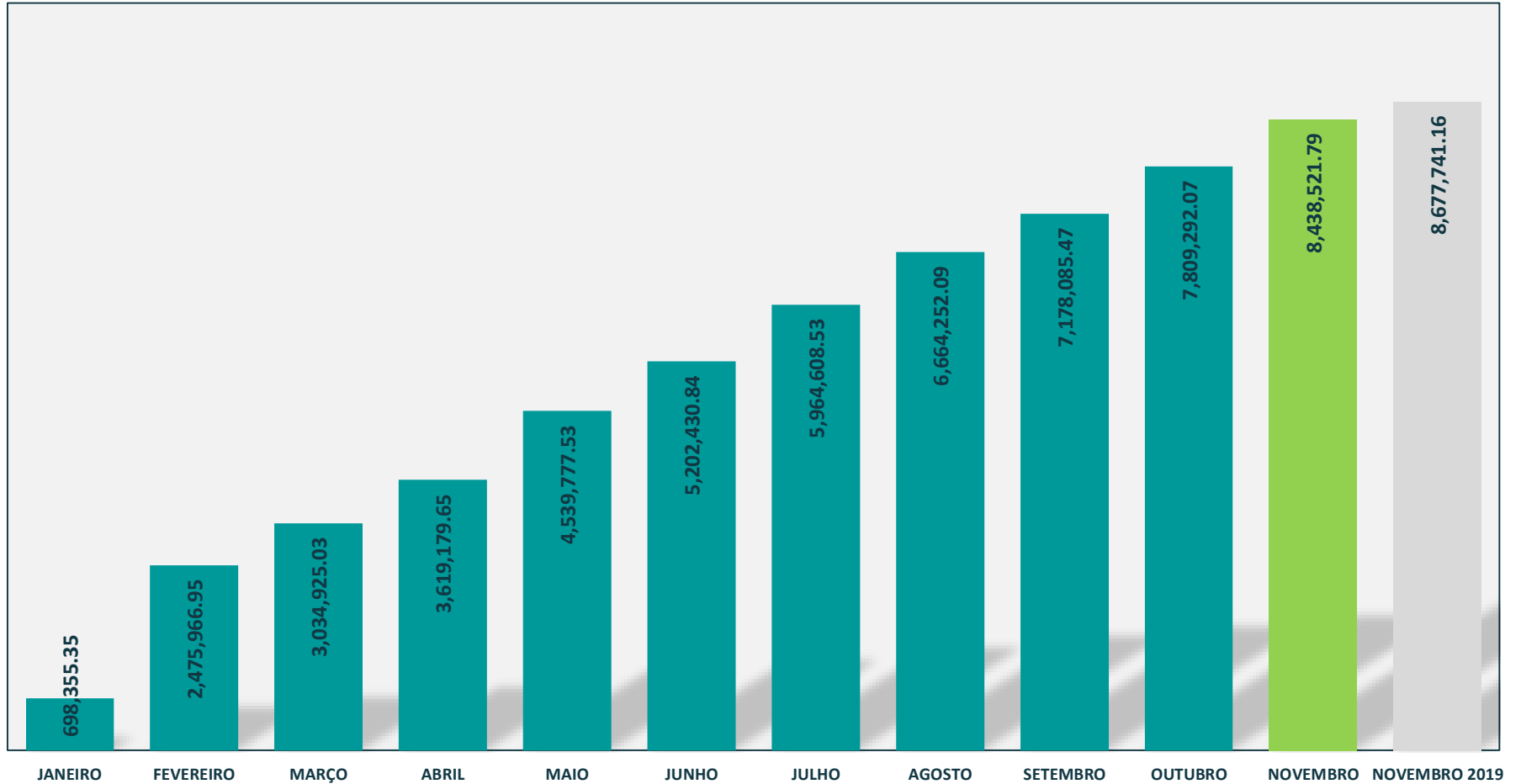

# Evolução do Quadro Social

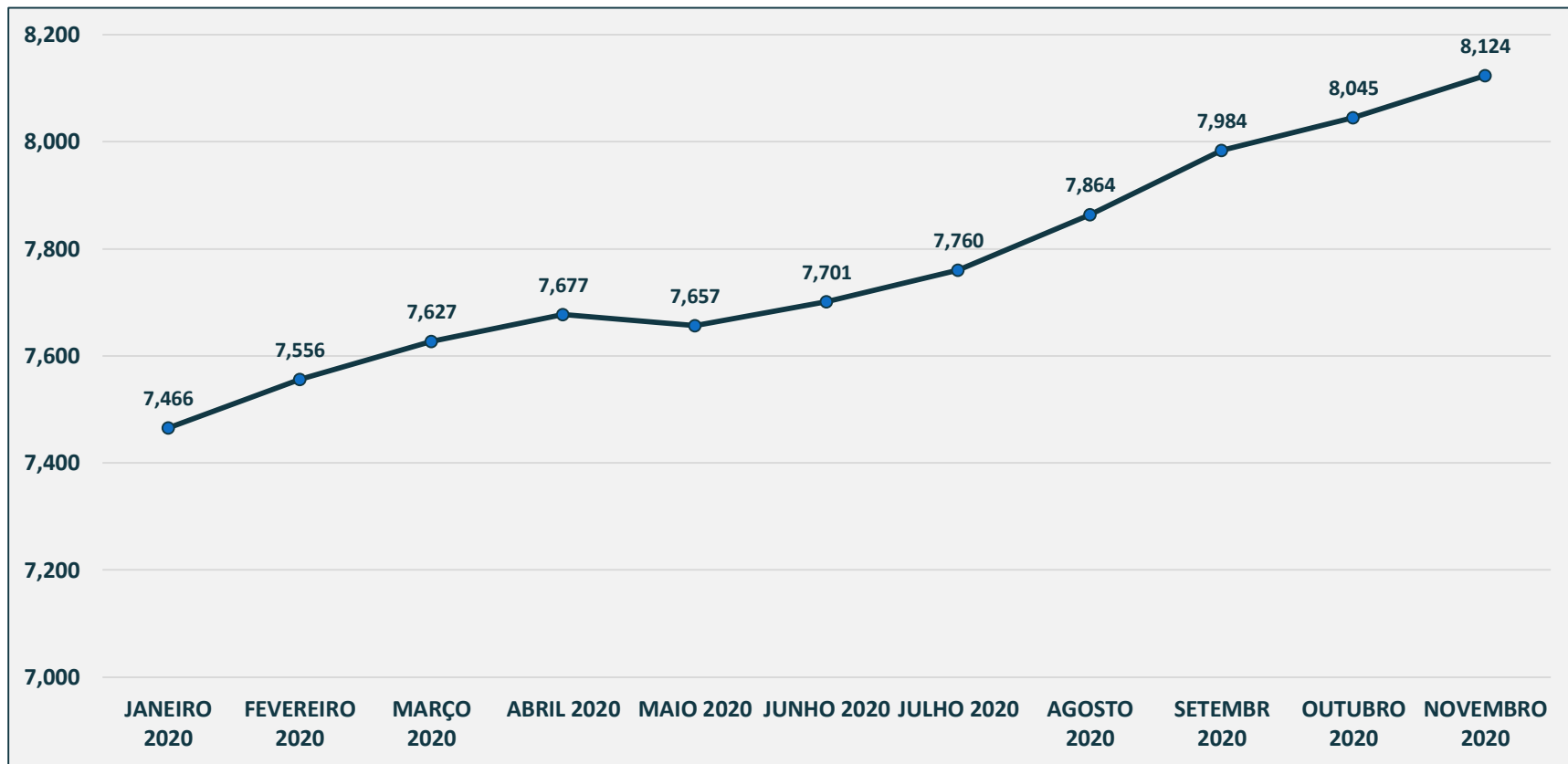

Fechamento Novembro de 2020



**Whatsapp:** (61) 9 9837-1005



**/sicoobcredijustra:** atendentes via chat



**Telefone:** 0800 940 1590



**Site:** [www.credijustra.com.br](http://www.credijustra.com.br)



**E-mail:** [atendimento@credijustra.com.br](mailto:atendimento@credijustra.com.br)