

# FECHAMENTO MARÇO 2020

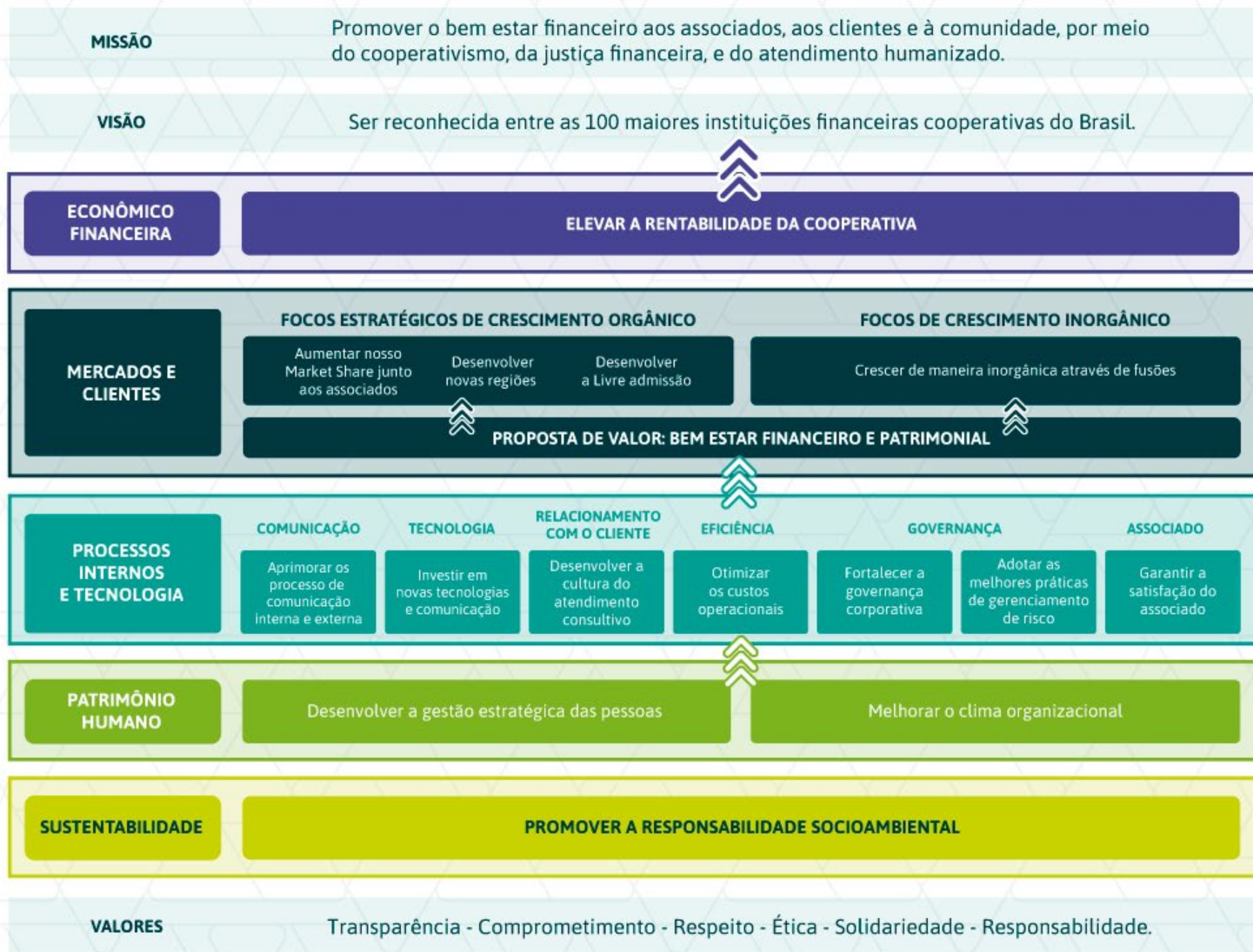



# Balancete de Apuração Mensal



ATIVO	31/03/2020
CIRCULANTE	239.374.091,77
Disponibilidades	1.127.395,70
Relações Interfinanceiras	61.353.430,91
Operações de Crédito.	175.544.722,41
Outros Créditos	1.030.780,96
Outros Valore e Bens	317.761,79
NÃO CIRCULANTE	25.477.245,10
Investimentos	22.603.801,50
Imobilizado de Uso	2.825.287,69
Ativos Intangíveis	48.155,91
<b>TOTAL DO ATIVO</b>	<b>264.851.336,87</b>

PASSIVO	31/03/2020
CIRCULANTE	213.177.518,15
Depósitos à Vista	26.660.939,62
Depósitos a Prazo	155.594.587,23
Obrigações por Emp. e repasses	25.700.063,16
Obrigações Sociais e estatutárias	815.161,65
Obrigações Fiscais e Previdenciárias	302.565,22
Outras Obrigações	4.104.201,27
<b>PATRIMÔNIO LÍQUIDO</b>	<b>51.673.818,72</b>
Capital Social	18.050.990,81
Reserva Legal	27.409.811,07
Sobras ou Perdas	6.213.016,84
<b>TOTAL DO PASSIVO</b>	<b>264.851.336,87</b>



# Demonstração do Resultado do Exercício - DRE



DESCRIÇÃO	Março 2020
<b>RECEITA FINANCEIRA</b>	<b>2.964.086,91</b>
Rendas de Adiantamentos a Depositantes	4.490,83
Rendas de Empréstimos	2.723.256,03
Rateio da Centralização Financeira	228.486,45
Rendas de Financiamentos	7.853,60
<b>( - ) DESPESAS FINANCEIRAS</b>	<b>- 753.289,99</b>
Despesas de Captação	- 625.315,32
Despesas de Empréstimos e Repasses	- 127.974,67
<b>Resultado de Intermediação Financeira</b>	<b>2.210.796,92</b>
Resultado Operacional	- 1.397.298,72
( - ) Despesas Operacionais	- 1.671.668,76
( + ) Receitas Operacionais	274.370,04
<b>Resultado Antes da Provisão de CLD e Recuperação de Prejuízo</b>	<b>813.498,20</b>
Resultado da Provisão CLD e Recuperação de Prejuízo	- 254.309,03
( + ) Recuperação de prejuízo	33.568,92
( - ) Provisões Dev. Duvidosos	- 467.623,26
( - ) Provisão para Garantias Prestadas	- 20.847,68
( - ) Provisão para Outros Créditos (Processos Jurídicos)	- 689,42
( + ) Reversão de Provisões Dev. Duvidosos	201.282,41
<b>Resultado Operacional</b>	<b>559.189,17</b>
( - ) Perda de Capital	- 231,09
( + ) Ganhos de Capital	-
<b>Resultado</b>	<b>558.958,08</b>



# Composição da Carteira de Crédito



CONTA	VALOR	%	PROVISÃO	%	SALDO	%
ADIANTAMENTOS A DEPOSITANTES	40.624,56	0,02%	11.109,28	0,19%	29.515,28	0,02%
EMPRESTIMOS - CAPITAL DE GIRO COM PRAZO VENCIMENTO SUPERIOR 365 DIAS	338.936,06	0,19%	4.362,14	0,08%	334.573,92	0,19%
EMPRESTIMOS - CHEQUE ESPECIAL	1.296.134,67	0,71%	133.202,97	2,32%	1.162.931,70	0,66%
PESSOA FÍSICA	1.208.708,66	0,67%	126.991,74	2,21%	1.081.716,92	0,62%
PESSOA JURÍDICA	87.426,01	0,05%	6.211,23	0,11%	81.214,78	0,05%
EMPRESTIMOS - CRÉDITO PESSOAL - COM CONSIGNAÇÃO	175.145.102,45	96,58%	4.771.802,03	83,03%	170.373.300,42	97,02%
EMPRESTIMOS - CRÉDITO PESSOAL - SEM CONSIGNAÇÃO	3.987.160,30	2,20%	710.805,62	12,37%	3.276.354,68	1,87%
EMPRESTIMOS - OUTROS EMPRESTIMOS	1.594,58	0,00%	0,00	0,00%	1.594,58	0,00%
FINANCIAMENTOS – VEÍCULOS AUTOMOTORES	401.537,21	0,22%	35.085,38	0,61%	366.451,83	0,21%
OUTROS CREDITOS - AVAIS E FIANÇAS HONRADOS	141.351,14	0,08%	80.549,85	1,40%	60.801,29	0,03%
<b>TOTAL</b>	<b>181.352.440,97</b>	<b>100%</b>	<b>5.746.917,27</b>	<b>100%</b>	<b>175.605.523,70</b>	<b>100%</b>



# SOBRAS ACUMULADAS ano 2020

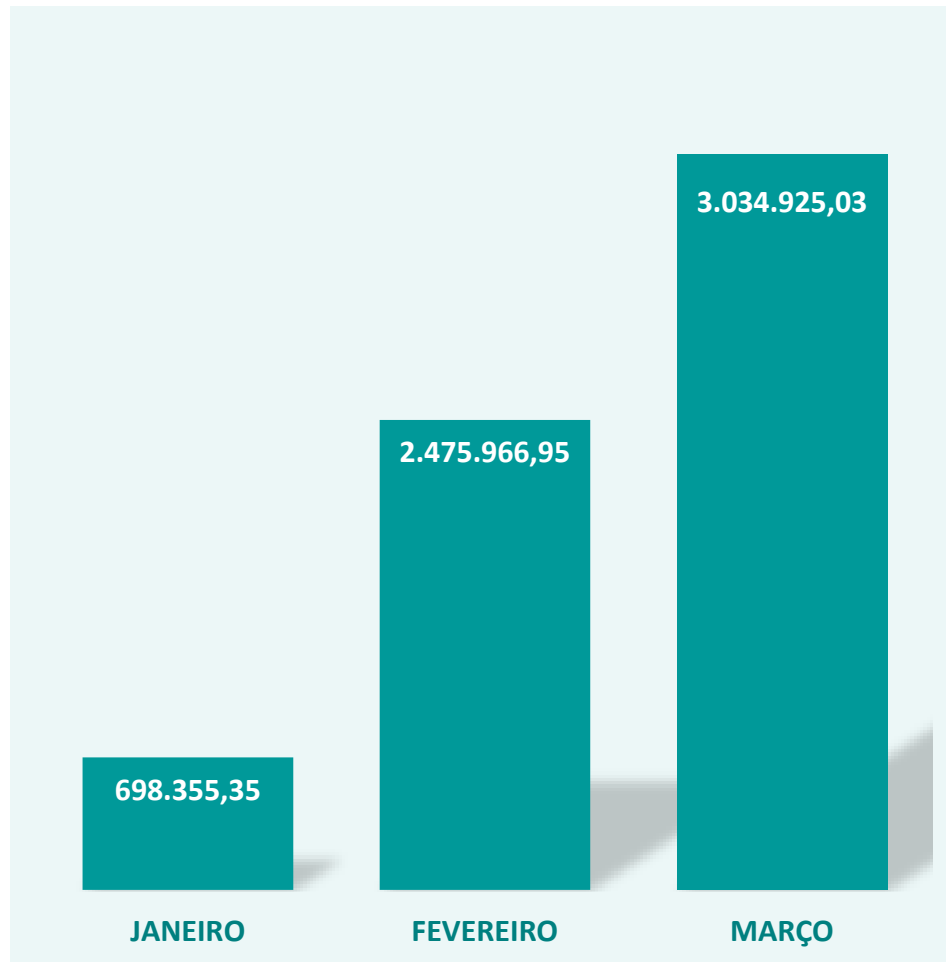

Fechamento Março de 2020



# Evolução do Quadro Social

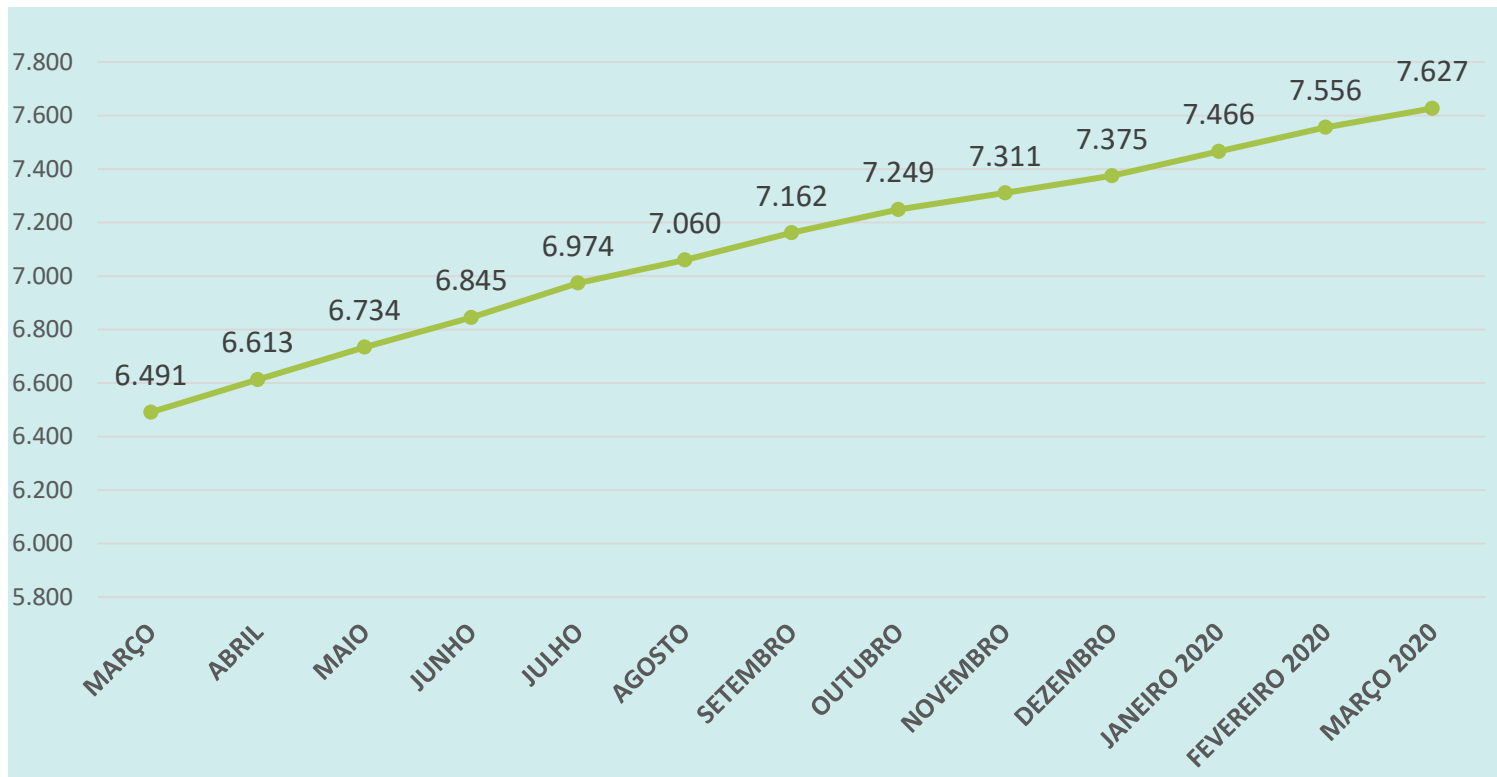

Fechamento Março de 2020



**Whatsapp:** (61) 9 9837-1005



**/sicoobcredijustra:** atendentes via chat



**Telefone:** 0800 940 1590



**Site:** [www.credijustra.com.br](http://www.credijustra.com.br)



**E-mail:** [atendimento@credijustra.com.br](mailto:atendimento@credijustra.com.br)