

FECHAMENTO MAIO 2020

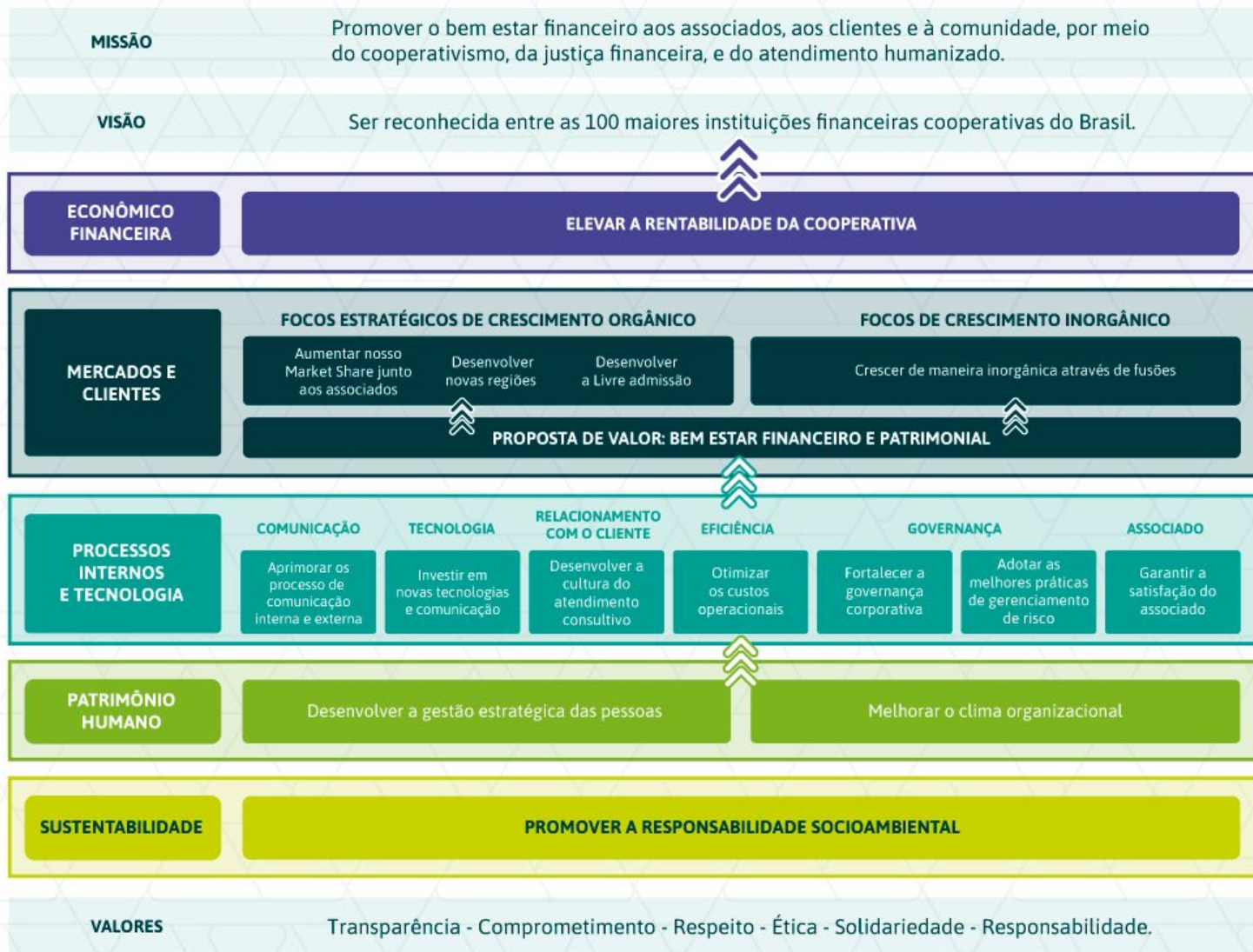



Balancete de Apuração Mensal



ATIVO	31/05/2020
CIRCULANTE	247.641.080,72
Disponibilidades	1.068.238,41
Relações Interfinanceiras	67.887.304,61
Operações de Crédito	177.267.554,31
Outros Créditos	1.132.759,26
Outros Valore e Bens	285.224,13
NÃO CIRCULANTE	25.387.818,14
Investimentos	22.603.801,50
Imobilizado de Uso	2.738.148,28
Ativos Intangíveis	45.868,36
TOTAL DO ATIVO	273.028.898,86

PASSIVO	31/05/2020
CIRCULANTE	222.794.630,32
Depósitos à Vista	34.373.748,41
Depósitos a Prazo	161.593.344,92
Relações Interdependências	3.387,12
Obrigações por Emp. e repasses	22.145.025,71
Obrigações Sociais e estatutárias	792.076,22
Obrigações Fiscais e Previdências	259.938,96
Outras Obrigações	3.627.108,98
PATRIMÔNIO LÍQUIDO	50.234.268,54
Capital Social	18.284.679,94
Reserva de Lucros	27.409.811,07
Sobras ou Perdas	4.539.777,53
TOTAL DO PASSIVO	273.028.898,86



Demonstração do Resultado do Exercício - DRE



DESCRIÇÃO	Maio 2020
RECEITA FINANCEIRA	2.845.256,31
Rendas de Adiantamentos a Depositantes	4.230,36
Rendas de Empréstimos	2.665.753,26
Rateio da Centralização Financeira	165.576,48
Rendas de Financiamentos	9.696,21
(-) DESPESAS FINANCEIRAS	- 664.602,24
Despesas de Captação	- 591.876,74
Despesas de Empréstimos e Repasses	- 72.725,50
Resultado de Intermediação Financeira	2.180.654,07
Resultado Operacional	- 1.036.039,93
(-) Despesas Operacionais	- 1.393.795,97
(+) Receitas Operacionais	357.756,04
Resultado Antes da Provisão de CLD e Recuperação de Prejuízo	1.144.614,14
Resultado da Provisão CLD e Recuperação de Prejuízo	- 224.016,26
(+) Recuperação de prejuízo	51.255,88
(-) Provisões Dev. Duvidosos	- 355.147,38
(-) Provisão para Garantias Prestadas	- 14.775,01
(-) Provisão para Outros Créditos (Processos Jurídicos)	- 486,64
(+) Reversão de Provisões Dev. Duvidosos	95.136,89
Resultado Operacional	920.597,88
(-) Perda de Capital	-
(+) Ganhos de Capital	-
Resultado	920.597,88



Composição da Carteira de Crédito



CONTA	VALOR	%	PROVISÃO	%	SALDO	%
ADIANTAMENTOS A DEPOSITANTES	27.270,15	0,01%	9.209,07	0,16%	18.061,08	0,01%
EMPRESTIMOS - CAPITAL DE GIRO COM PRAZO VENCIMENTO SUPERIOR 365 DIAS	319.605,54	0,17%	4.121,93	0,07%	315.483,61	0,18%
EMPRESTIMOS - CHEQUE ESPECIAL	1.091.501,00	0,60%	126.720,41	2,17%	964.780,59	0,54%
PESSOA FÍSICA	1.024.030,48	0,56%	118.456,44	2,03%	905.574,04	0,51%
PESSOA JURÍDICA	67.470,52	0,04%	8.263,97	0,14%	59.206,55	0,03%
EMPRESTIMOS - CRÉDITO PESSOAL - COM CONSIGNAÇÃO	176.891.426,18	96,58%	4.689.667,31	80,43%	172.201.758,87	97,11%
EMPRESTIMOS - CRÉDITO PESSOAL - SEM CONSIGNAÇÃO	4.310.659,08	2,35%	856.548,03	14,69%	3.454.111,05	1,95%
EMPRESTIMOS - OUTROS EMPRESTIMOS	1.078,24	0,00%	0,00	0,00%	1.078,24	0,00%
FINANCIAMENTOS – VEÍCULOS AUTOMOTORES	347.249,38	0,19%	34.968,51	0,60%	312.280,87	0,18%
OUTROS CREDITOS - AVAIS E FIANÇAS HONRADOS	163.305,21	0,09%	109.726,21	1,88%	53.579,00	0,03%
TOTAL	183.152.094,78	100%	5.830.961,47	100%	177.321.133,31	100%



SOBRAS ACUMULADAS ano 2020

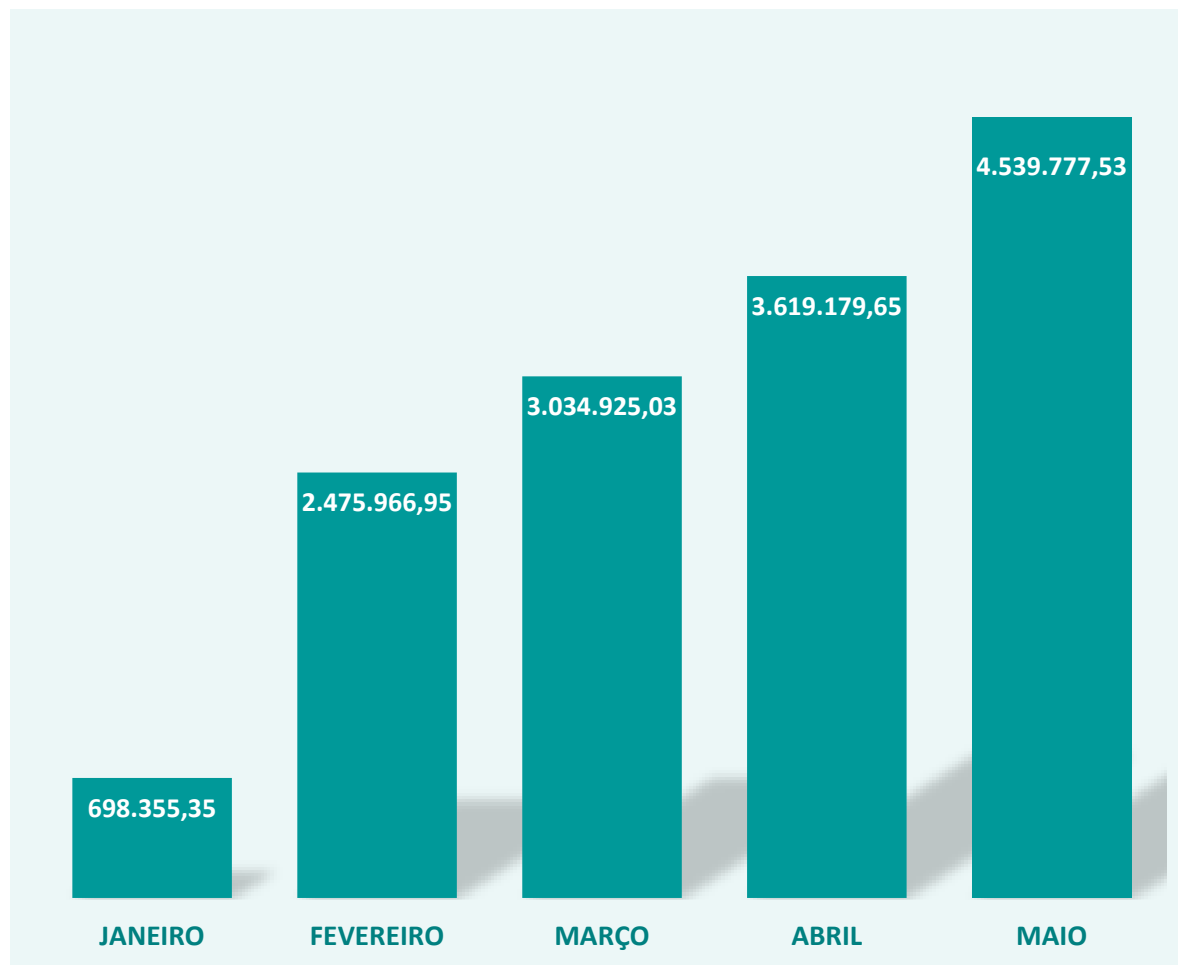

Evolução do Quadro Social

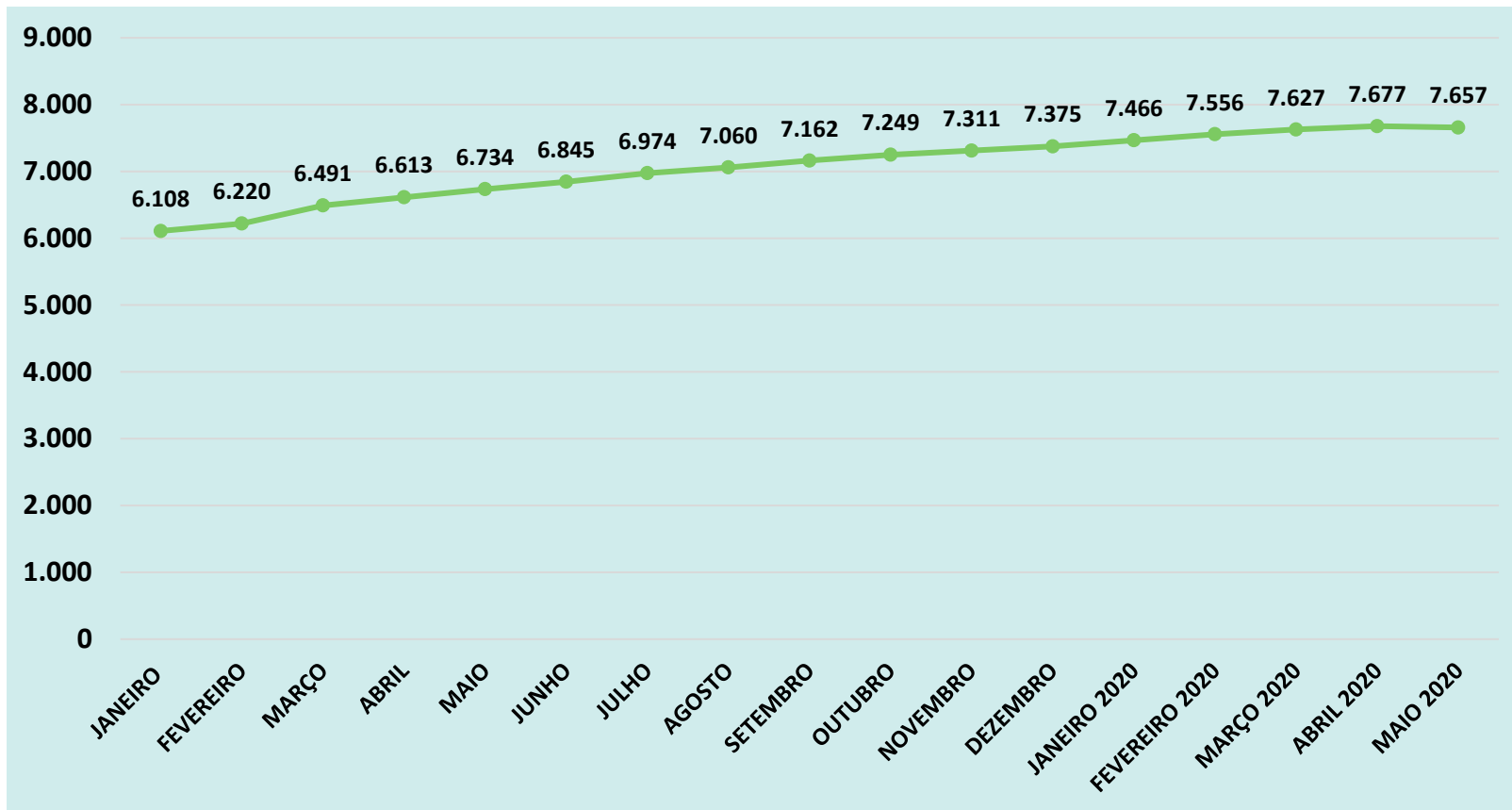

Fechamento Maio de 2020



Whatsapp: (61) 9 9837-1005



/sicoobcredijustra: atendentes via chat



Telefone: 0800 940 1590



Site: www.credijustra.com.br



E-mail: atendimento@credijustra.com.br