

FECHAMENTO JANEIRO 2020

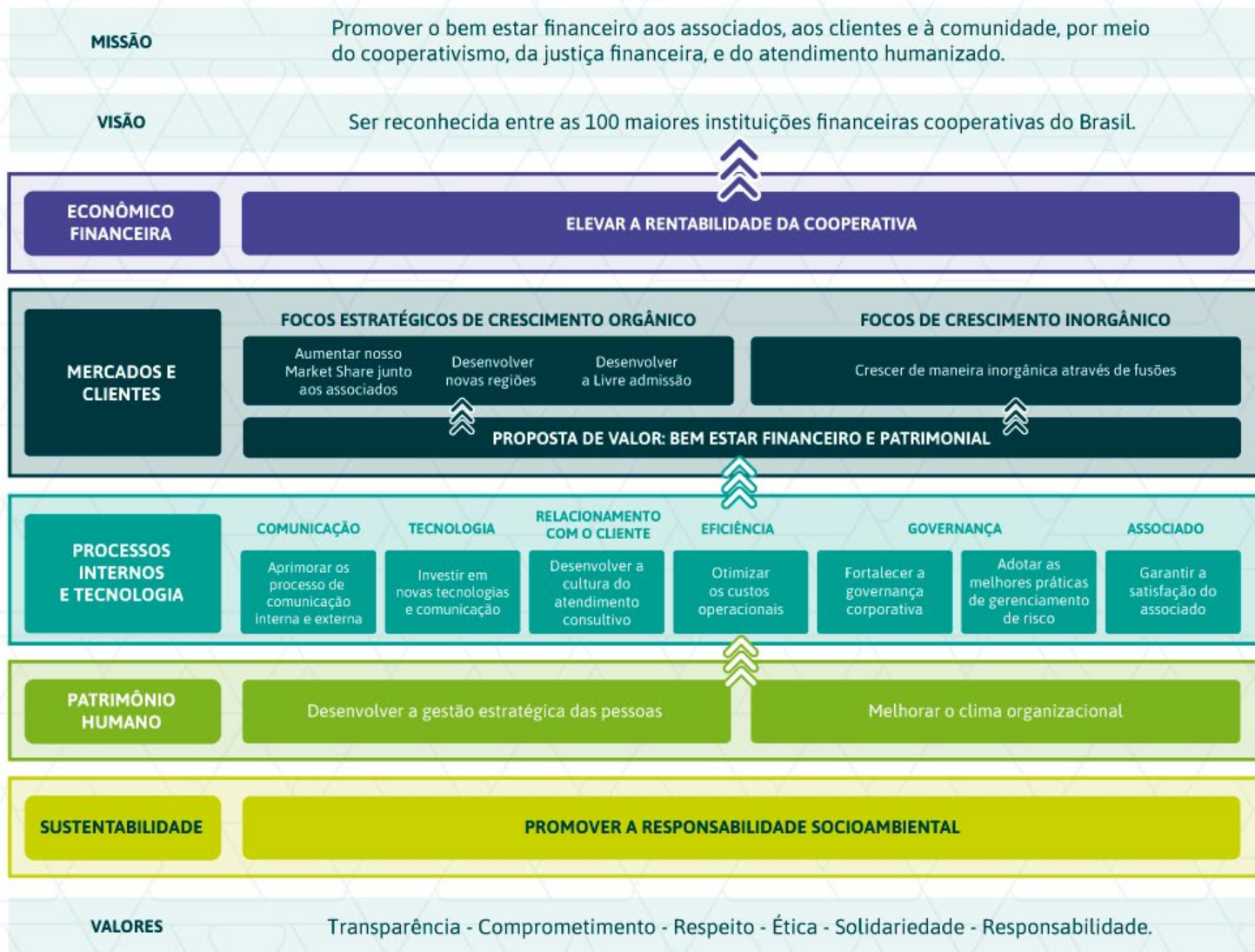



Balancete de Apuração Mensal



ATIVO	31/01/2020
CIRCULANTE	232.635.095,46
Disponibilidades	989.718,25
Relações Interfinanceiras	59.553.702,14
Operações de Crédito	170.791.479,35
Outros Créditos	961.537,35
Outros Valore e Bens	338.658,37
NÃO CIRCULANTE	24.149.360,90
Investimentos	21.361.960,28
Imobilizado de Uso	2.736.427,12
Ativos Intangíveis	50.973,50
TOTAL DO ATIVO	256.784.456,36

PASSIVO	31/01/2020
CIRCULANTE	207.731.162,98
Depósitos à Vista	30.438.372,36
Depósitos a Prazo	150.470.451,21
Obrigações por Emp. e repasses	21.441.100,89
Obrigações Sociais e estatutárias	908.875,43
Obrigações Fiscais e Previdenciárias	288.133,41
Outras Obrigações	4.184.229,68
PATRIMÔNIO LÍQUIDO	49.053.293,38
Capital Social	17.767.035,15
Reserva Legal	27.409.811,07
Sobras ou Perdas	3.876.447,16
TOTAL DO PASSIVO	256.784.456,36



Demonstração do Resultado do Exercício - DRE



DESCRIÇÃO	JANEIRO 2020
RECEITA FINANCEIRA	2.923.527,13
Rendas de Adiantamentos a Depositantes	1.806,85
Rendas de Empréstimos	2.669.366,27
Rateio da Centralização Financeira	243.330,03
Rendas de Financiamentos	9.023,98
(-) DESPESAS FINANCEIRAS	- 799.841,80
Despesas de Captação	- 683.105,29
Despesas de Empréstimos e Repasses	- 116.736,51
Resultado de Intermediação Financeira	2.123.685,33
Resultado Operacional	- 1.127.074,70
(-) Despesas Operacionais	- 1.726.453,00
(+) Receitas Operacionais	599.378,30
Resultado Antes da Provisão de CLD e Recuperação de Prejuízo	996.610,63
Resultado da Provisão CLD e Recuperação de Prejuízo	- 298.255,28
(+) Recuperação de prejuízo	21.631,82
(-) Provisões Dev. Duvidosos	- 545.582,62
(-) Provisão para Garantias Prestadas	- 56.865,52
(-) Provisão para Outros Créditos (Processos Jurídicos)	- 770,54
(+) Reversão de Provisões Dev. Duvidosos	283.331,58
Resultado Operacional	698.355,35
(-) Perda de Capital	-
(+) Ganhos de Capital	-
Resultado	698.355,35



Composição da Carteira de Crédito



CONTA	VALOR	%	PROVISÃO	%	SALDO	%
ADIANTAMENTOS A DEPOSITANTES	37.466,78	0,02%	13.323,62	0,25%	24.143,16	0,01%
EMPRESTIMOS - CAPITAL DE GIRO COM PRAZO VENCIMENTO SUPERIOR 365 DIAS	322.400,30	0,18%	3.547,27	0,07%	318.853,03	0,19%
EMPRESTIMOS - CHEQUE ESPECIAL	990.084,08	0,56%	117.732,30	2,17%	872.351,78	0,51%
PESSOA FÍSICA	931.277,08	0,53%	116.487,03	2,14%	814.790,05	0,48%
PESSOA JURÍDICA	58.807,00	0,03%	1.245,27	0,02%	57.561,73	0,03%
EMPRESTIMOS - CRÉDITO PESSOAL - COM CONSIGNAÇÃO	170.833.049,44	96,92%	4.478.894,22	82,37%	166.354.155,22	97,38%
EMPRESTIMOS - CRÉDITO PESSOAL - SEM CONSIGNAÇÃO	3.552.036,05	2,02%	726.772,48	13,37%	2.825.263,57	1,65%
EMPRESTIMOS - OUTROS EMPRESTIMOS	2.096,90	0,00%	0,00	0,00%	2.096,90	0,00%
FINANCIAMENTOS – VEÍCULOS AUTOMOTORES	420.346,89	0,24%	25.731,20	0,47%	394.615,69	0,23%
OUTROS CREDITOS - AVAIS E FIANÇAS HONRADOS	106.819,37	0,06%	71.703,64	1,32%	35.115,73	0,02%
TOTAL	176.264.299,81	100%	5.437.704,73	100%	170.826.595,08	100%



Evolução do Quadro Social

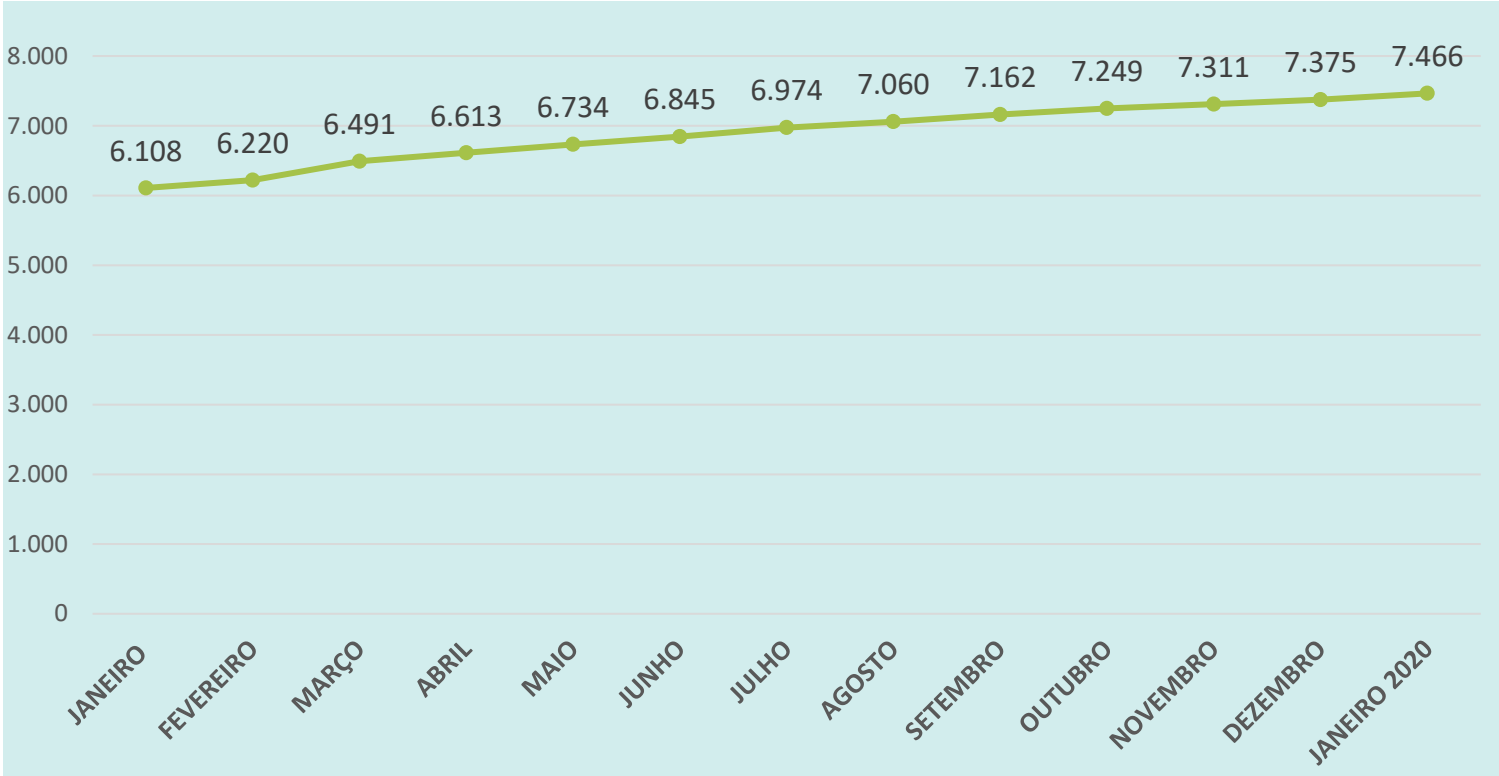

Fechamento Janeiro de 2020



Whatsapp: (61) 9 9837-1005



/sicoobcredijustra: atendentes via chat



Telefone: 0800 940 1590



Site: www.credijustra.com.br



E-mail: atendimento@credijustra.com.br