

# FECHAMENTO FEVEREIRO 2020

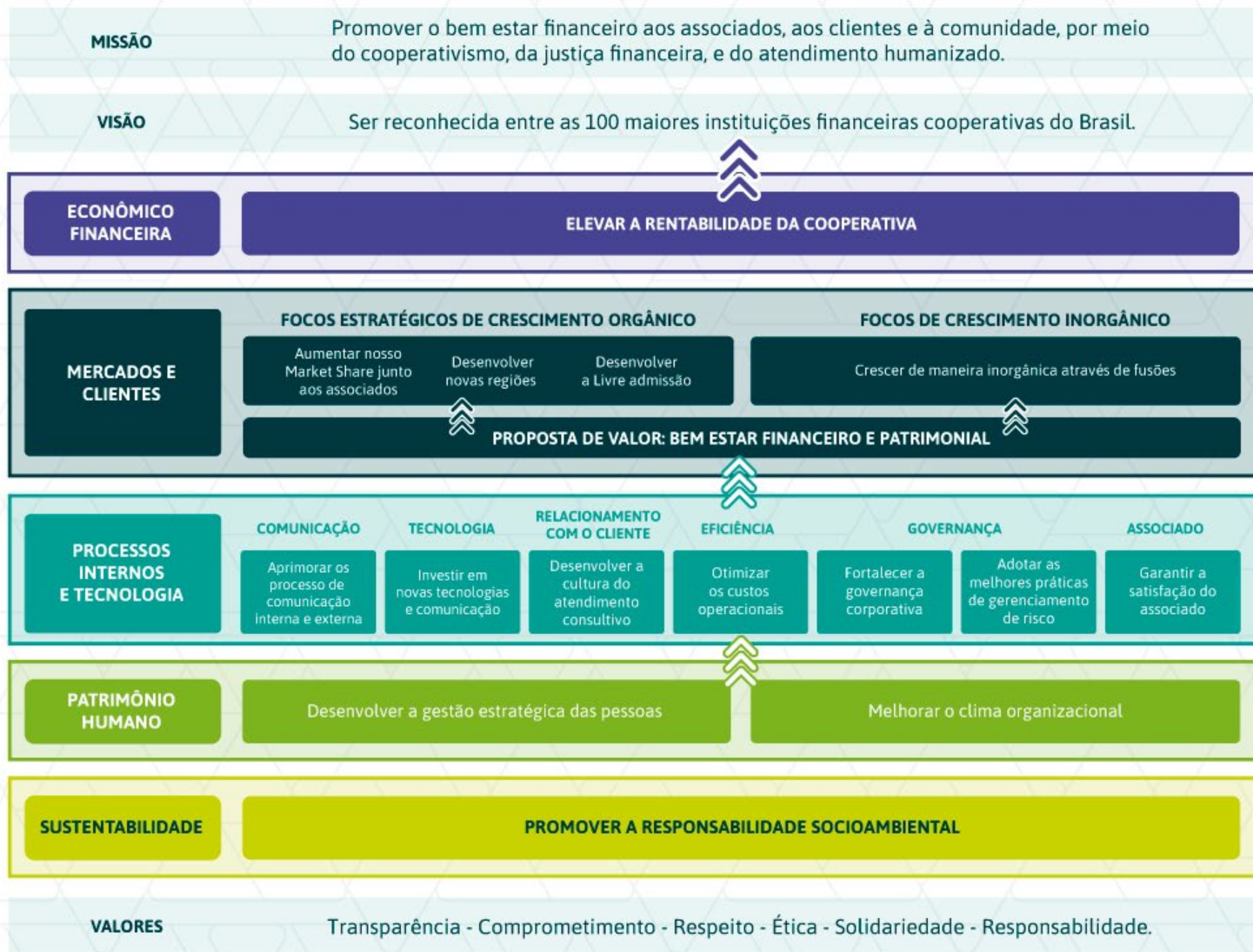



# Balancete de Apuração Mensal



ATIVO	29/02/2020
CIRCULANTE	233.470.186,40
Disponibilidades	971.259,60
Relações Interfinanceiras	59.675.863,71
Operações de Crédito	171.575.667,63
Outros Créditos	915.987,98
Outros Valore e Bens	331.407,48
NÃO CIRCULANTE	25.466.293,41
Investimentos	22.603.801,50
Imobilizado de Uso	2.812.791,78
Ativos Intangíveis	49.700,13
<b>TOTAL DO ATIVO</b>	<b>258.936.479,81</b>

PASSIVO	29/02/2020
CIRCULANTE	207.962.710,48
Depósitos à Vista	29.714.377,82
Depósitos a Prazo	151.839.404,32
Relações de Interdependências	25.901,00
Obrigações por Emp. e repasses	21.495.443,42
Obrigações Sociais e estatutárias	867.021,04
Obrigações Fiscais e Previdenciárias	276.479,44
Outras Obrigações	3.744.083,44
<b>PATRIMÔNIO LÍQUIDO</b>	<b>50.973.769,33</b>
Capital Social	17.909.899,50
Reserva Legal	27.409.811,07
Sobras ou Perdas	5.654.058,76
<b>TOTAL DO PASSIVO</b>	<b>258.936.479,81</b>



# Demonstração do Resultado do Exercício - DRE



DESCRIÇÃO	Fevereiro 2020
<b>RECEITA FINANCEIRA</b>	<b>2.724.852,76</b>
Rendas de Adiantamentos a Depositantes	1.621,47
Rendas de Empréstimos	2.525.105,07
Rateio da Centralização Financeira	191.367,83
Rendas de Financiamentos	6.758,39
<b>( - ) DESPESAS FINANCEIRAS</b>	<b>- 703.757,91</b>
Despesas de Captação	- 600.978,03
Despesas de Empréstimos e Repasses	- 102.779,88
<b>Resultado de Intermediação Financeira</b>	<b>2.021.094,85</b>
Resultado Operacional	- 179.149,32
<b>( - ) Despesas Operacionais</b>	<b>- 1.596.242,52</b>
<b>( + ) Receitas Operacionais</b>	<b>1.417.093,20</b>
<b>Resultado Antes da Provisão de CLD e Recuperação de Prejuízo</b>	<b>1.841.945,53</b>
Resultado da Provisão CLD e Recuperação de Prejuízo	- 63.850,07
<b>( + ) Recuperação de prejuízo</b>	<b>100.314,80</b>
<b>( - ) Provisões Dev. Duvidosos</b>	<b>- 509.053,74</b>
<b>( - ) Provisão para Garantias Prestadas</b>	<b>- 48.468,14</b>
<b>( - ) Provisão para Outros Créditos (Processos Jurídicos)</b>	<b>- 588,03</b>
<b>( + ) Reversão de Provisões Dev. Duvidosos</b>	<b>393.945,04</b>
<b>Resultado Operacional</b>	<b>1.778.095,46</b>
<b>( - ) Perda de Capital</b>	<b>- 483,86</b>
<b>( + ) Ganhos de Capital</b>	<b>-</b>
<b>Resultado</b>	<b>1.777.611,60</b>



# Composição da Carteira de Crédito



CONTA	VALOR	%	PROVISÃO	%	SALDO	%
ADIANTAMENTOS A DEPOSITANTES	36.530,17	0,02%	13.783,28	0,25%	22.746,89	0,01%
EMPRESTIMOS - CAPITAL DE GIRO COM PRAZO VENCIMENTO SUPERIOR 365 DIAS	330.188,36	0,19%	4.791,72	0,09%	325.396,64	0,19%
EMPRESTIMOS - CHEQUE ESPECIAL	1.205.186,70	0,68%	131.987,50	2,35%	1.073.199,20	0,63%
PESSOA FÍSICA	1.175.686,79	0,66%	131.559,67	2,35%	1.044.127,12	0,61%
PESSOA JURÍDICA	29.499,91	0,02%	427,83	0,01%	29.072,08	0,02%
EMPRESTIMOS - CRÉDITO PESSOAL - COM CONSIGNAÇÃO	171.574.131,99	96,80%	4.574.244,85	81,56%	166.999.887,14	97,30%
EMPRESTIMOS - CRÉDITO PESSOAL - SEM CONSIGNAÇÃO	3.525.981,80	1,99%	754.272,68	13,45%	2.771.709,12	1,61%
EMPRESTIMOS - OUTROS EMPRESTIMOS	1.846,73	0,00%	0,00	0,00%	1.846,73	0,00%
FINANCIAMENTOS – VEÍCULOS AUTOMOTORES	415.105,25	0,23%	34.223,34	0,61%	380.881,91	0,22%
OUTROS CREDITOS - AVAIS E FIANÇAS HONRADOS	149.303,03	0,08%	95.337,16	1,70%	53.965,87	0,03%
<b>TOTAL</b>	<b>177.238.274,03</b>	<b>100%</b>	<b>5.608.640,53</b>	<b>100%</b>	<b>171.629.633,50</b>	<b>100%</b>



# SOBRAS ACUMULADAS ano 2020

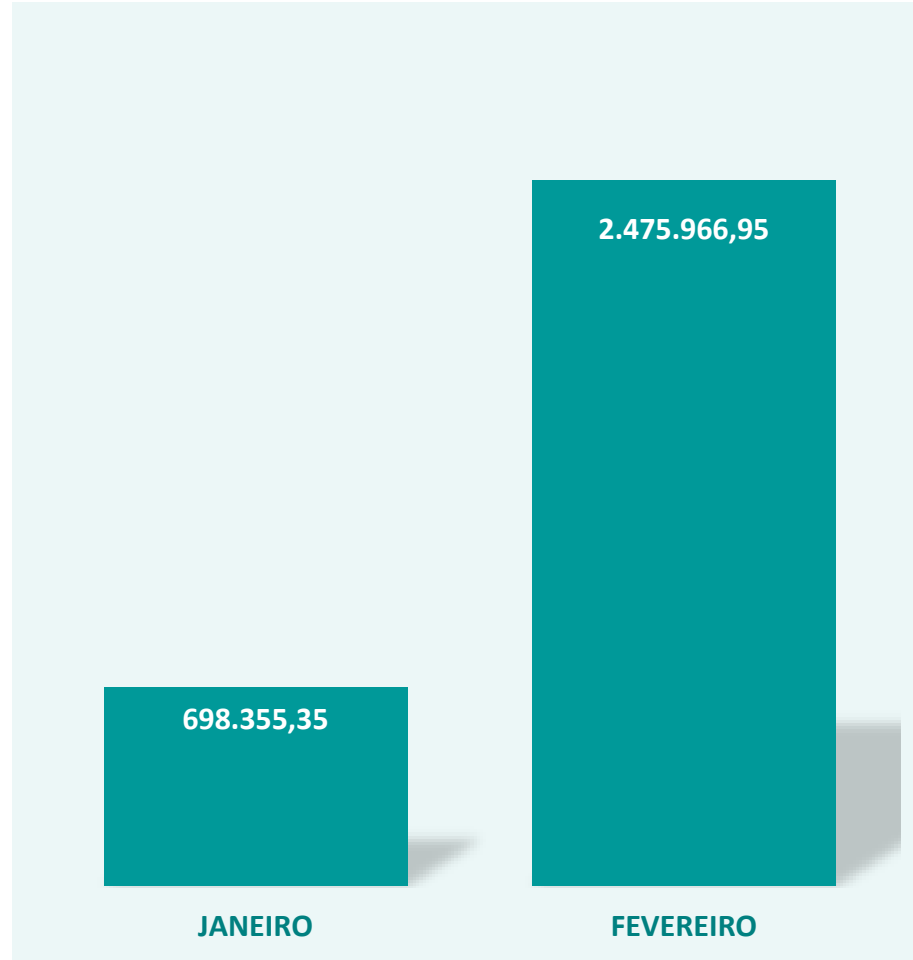

Fechamento Fevereiro de 2020



# EVOLUÇÃO DO QUADRO SOCIAL

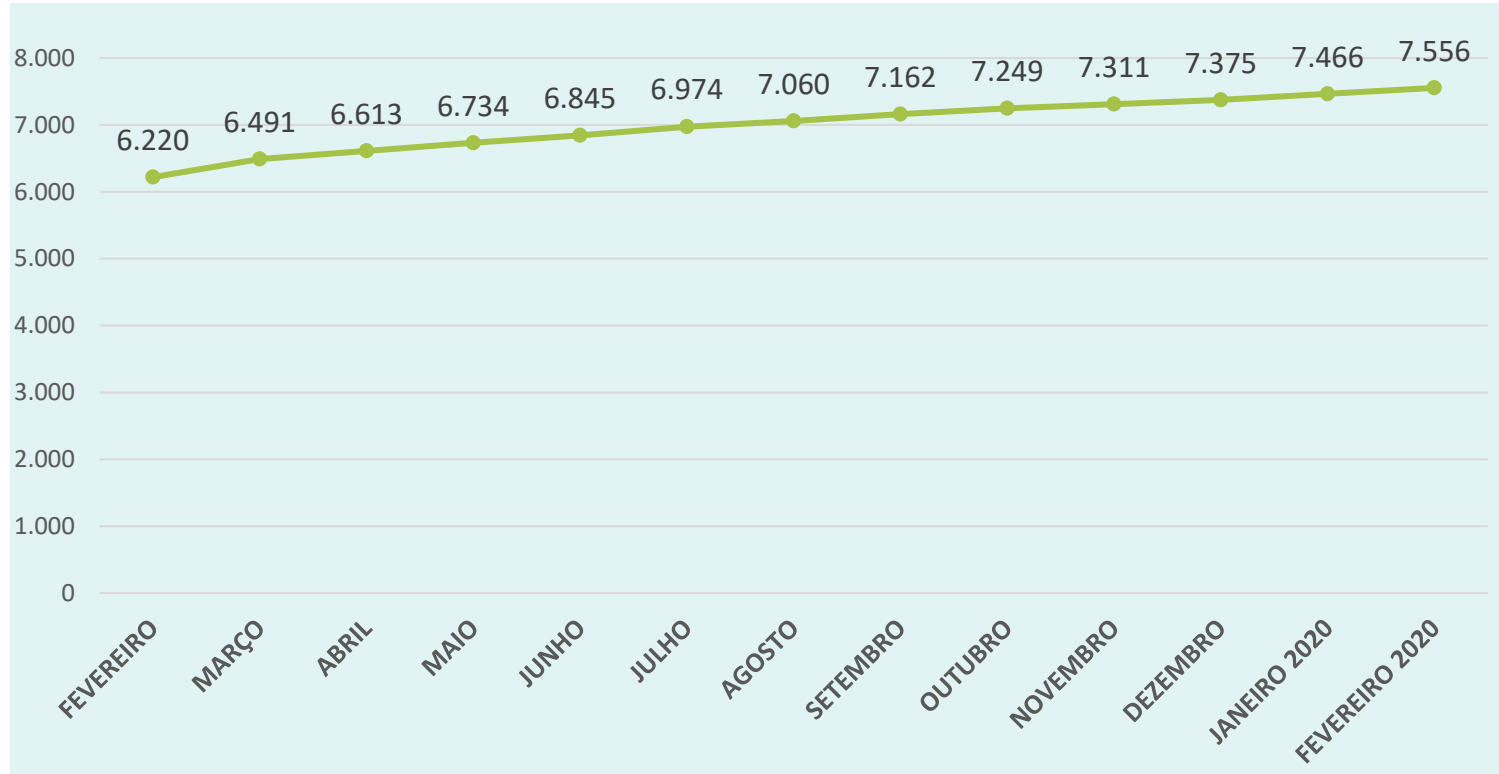

Fechamento Fevereiro de 2020



**Whatsapp:** (61) 9 9837-1005



**/sicoobcredijustra:** atendentes via chat



**Telefone:** 0800 940 1590



**Site:** [www.credijustra.com.br](http://www.credijustra.com.br)



**E-mail:** [atendimento@credijustra.com.br](mailto:atendimento@credijustra.com.br)