

# FECHAMENTO DEZEMBRO 2020

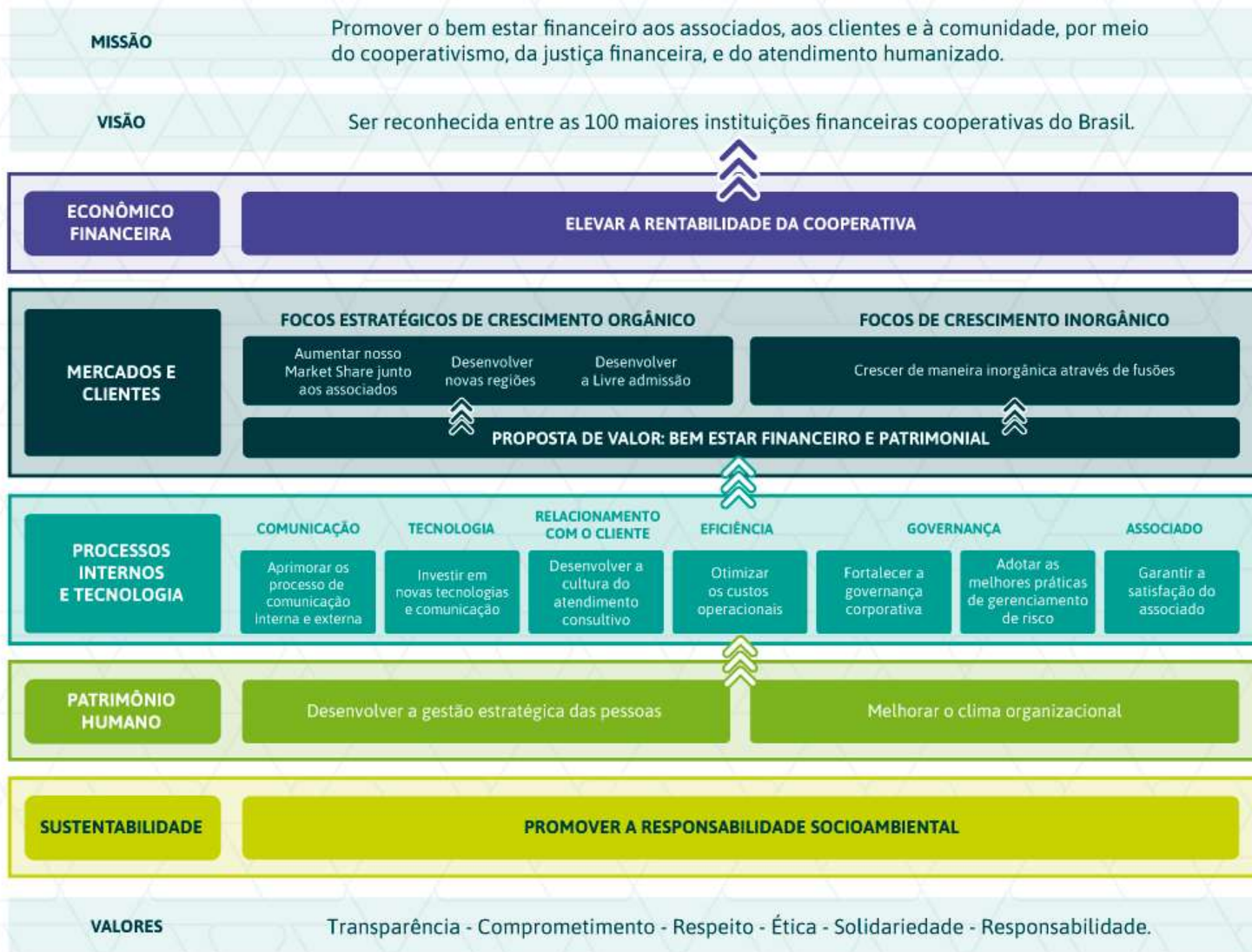



# Balancete de Apuração Mensal



ATIVO	31/12/2020
CIRCULANTE	296.978.887,45
Disponibilidades	1.799.584,13
Relações Interfinanceiras	119.867.854,58
Operações de Crédito	174.040.567,44
Outros Créditos	1.003.791,84
Outros Valore e Bens	267.089,46
NÃO CIRCULANTE	25.047.980,66
Investimentos	22.603.801,50
Imobilizado de Uso	2.389.570,17
Ativos Intangíveis	54.608,99
<b>TOTAL DO ATIVO</b>	<b>322.026.868,11</b>

PASSIVO	30/11/2020
CIRCULANTE	266.420.973,26
Depósitos à Vista	42.743.647,61
Depósitos a Prazo	200.058.965,12
Relações Interdependências	150,00
Obrigações por Emp e repasses	18.117.359,57
Obrigações Sociais e estatutárias	627.290,18
Obrigações Fiscais e Previdênciais	340.842,07
Outras Obrigações	4.532.718,71
<b>PATRIMÔNIO LÍQUIDO</b>	<b>55.605.894,85</b>
Capital Social	19.105.494,24
Reserva de Lucros	27.409.811,07
Sobras ou Perdas	9.090.589,54
<b>TOTAL DO PASSIVO</b>	<b>322.026.868,11</b>



# Demonstração do Resultado do Exercício - DRE



DESCRIÇÃO	DEZEMBRO 2020
<b>RECEITA FINANCEIRA</b>	2.618.273,90
Rendas de Adiantamentos a Depositantes	3.678,88
Rendas de Empréstimos	2.415.367,85
Rateio da Centralização Financeira	191.540,68
Rendas de Financiamentos	7.686,49
<b>( - ) DESPESAS FINANCEIRAS</b>	(550.942,16)
Despesas de Captação	(520.029,14)
Despesas de Empréstimos e Repasses	(30.913,02)
<b>Resultado de Intermediação Financeira</b>	2.067.331,74
Resultado Operacional	(1.171.794,72)
( - ) Despesas Operacionais	(1.593.735,93)
( + ) Receitas Operacionais	421.941,21
<b>Resultado Antes da Provisão de CLD e Recuperação de Prejuízo</b>	895.537,02
Resultado da Provisão CLD e Recuperação de Prejuízo	(224.931,51)
( + ) Recuperação de prejuízo	75.820,51
( - ) Provisões Dev. Duvidosos	(439.908,04)
( - ) Provisão para Garantias Prestadas	(33.483,36)
( - ) Provisão para Outros Créditos (Processos Jurídicos)	(324,44)
( + ) Reversão de Provisões Dev. Duvidosos	172.963,82
<b>Resultado Operacional</b>	670.605,51
( - ) Perda de Capital	(18.787,09)
( + ) Ganhos de Capital	249,33
<b>Resultado</b>	652.067,75



# Composição da Carteira de Crédito



CONTA	VALOR	%	PROVISÃO	%	SALDO	%
ADIANTAMENTOS A DEPOSITANTES	40.270,78	0,02%	19.409,91	0,37%	20.860,87	0,01%
EMPRESTIMOS - CAPITAL DE GIRO COM PRAZO VENCIMENTO SUPERIOR 365 DIAS	938.759,25	0,52%	4.623,91	0,09%	934.135,34	0,54%
EMPRESTIMOS - CHEQUE ESPECIAL	909.592,12	0,51%	102.600,78	1,94%	806.991,34	0,46%
PESSOA FÍSICA	844.368,13	0,47%	87.220,64	1,65%	757.147,49	0,43%
PESSOA JURÍDICA	65.223,99	0,04%	15.380,14	0,29%	49.843,85	0,03%
EMPRESTIMOS - CRÉDITO PESSOAL - COM CONSIGNAÇÃO	173.317.851,78	96,62%	4.299.800,00	81,32%	169.018.051,78	97,09%
EMPRESTIMOS - CRÉDITO PESSOAL - SEM CONSIGNAÇÃO	3.413.251,37	1,90%	725.134,31	13,71%	2.688.117,06	1,54%
EMPRESTIMOS - OUTROS EMPRESTIMOS	0,00	0,00%	0,00	0,00%	0,00	0,00%
FINANCIAMENTOS – VEÍCULOS AUTOMOTORES	606.199,17	0,34%	33.788,12	0,64%	572.411,05	0,33%
OUTROS CREDITOS - AVAIS E FIANÇAS HONRADOS	146.546,29	0,08%	101.844,43	1,93%	44.701,86	0,03%
<b>TOTAL</b>	<b>179.372.470,76</b>	<b>100,00%</b>	<b>5.287.201,46</b>	<b>100%</b>	<b>174.085.269,30</b>	<b>100%</b>



# SOBRAS ACUMULADAS

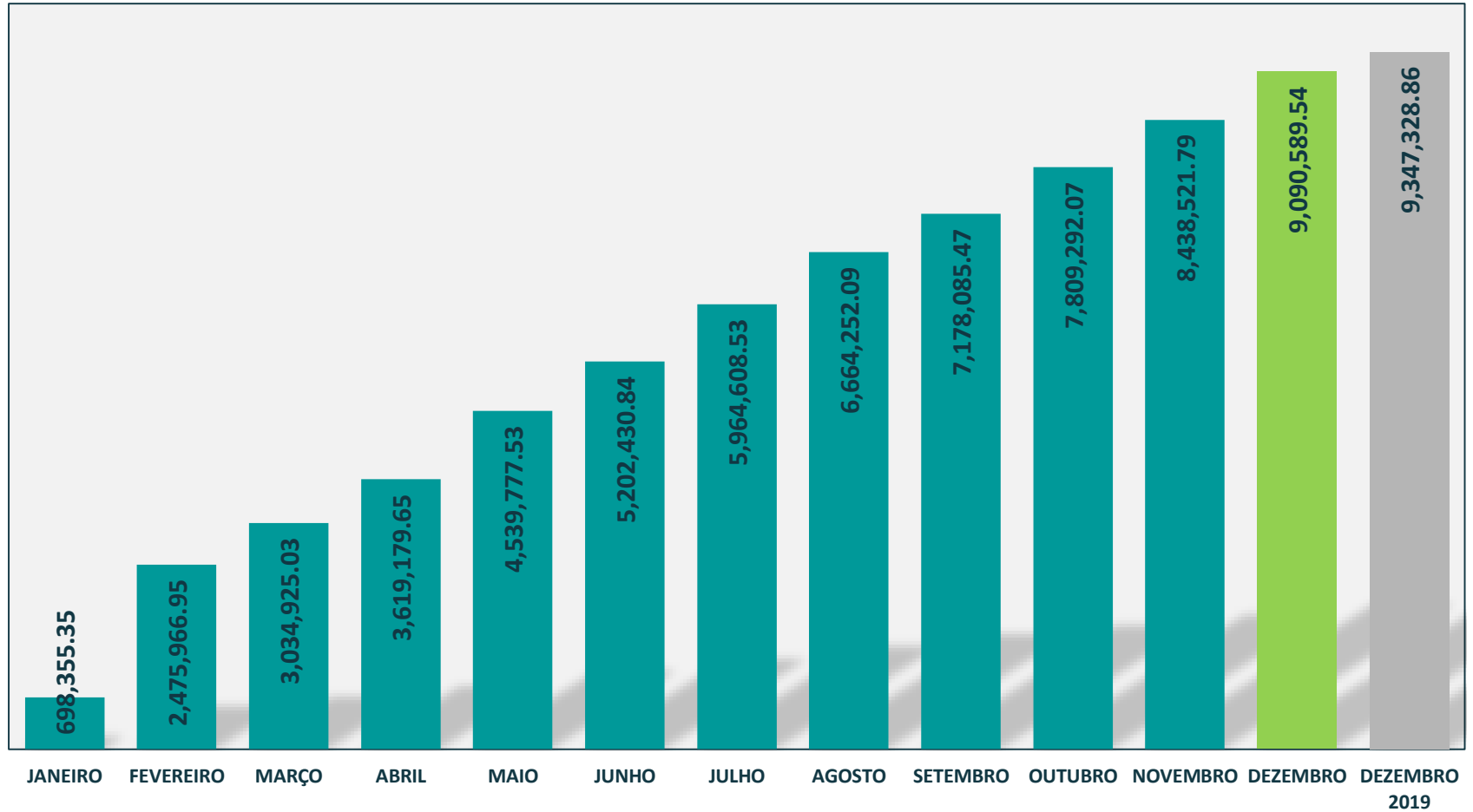

# Evolução do Quadro Social

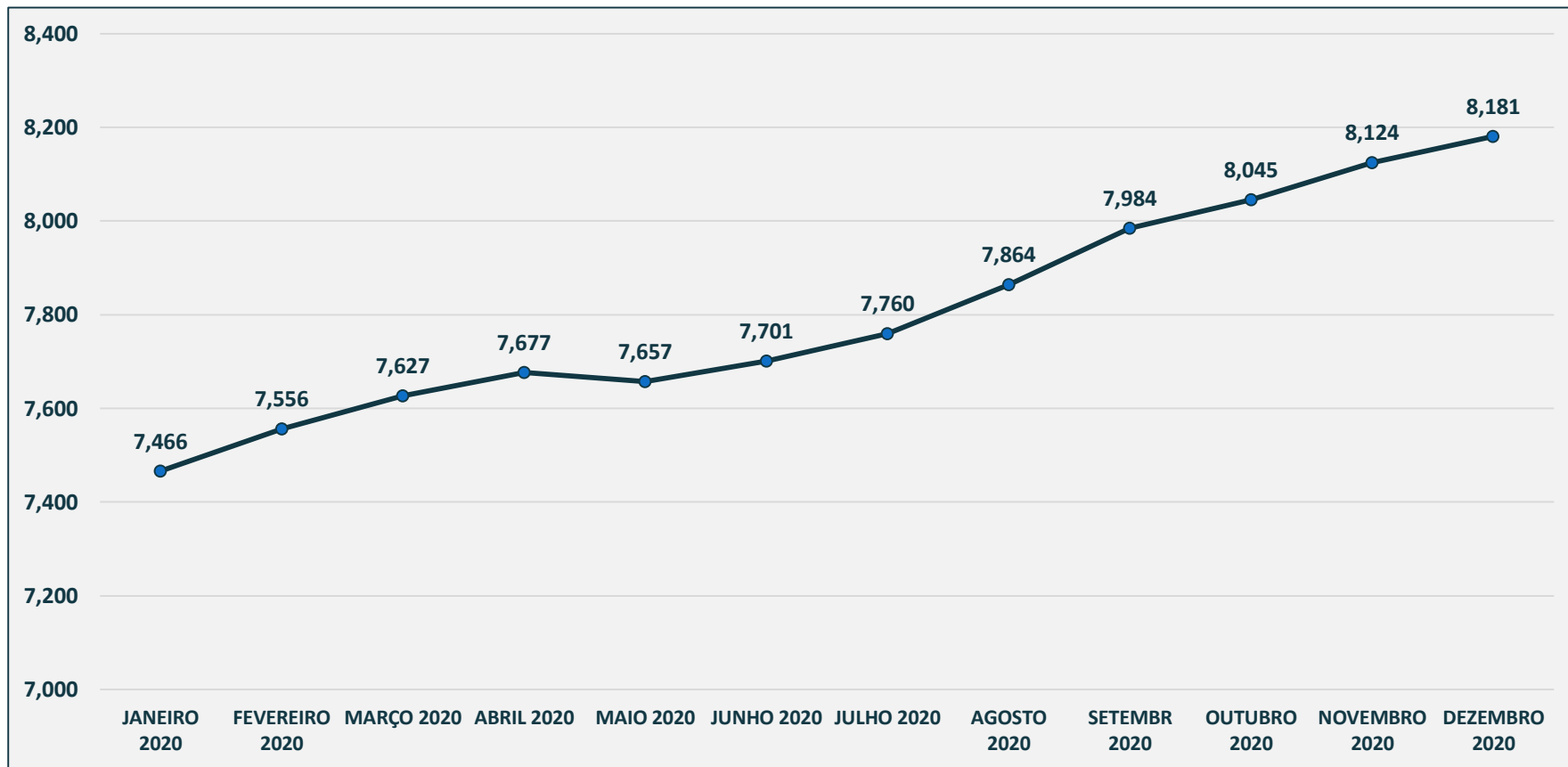

Fechamento Dezembro de 2020



**Whatsapp:** (61) 9 9837-1005



**/sicoobcredijustra:** atendentes via chat



**Telefone:** 0800 940 1590



**Site:** [www.credijustra.com.br](http://www.credijustra.com.br)



**E-mail:** [atendimento@credijustra.com.br](mailto:atendimento@credijustra.com.br)