

AGOSTO 2021

Informações Econômico-Financeiras

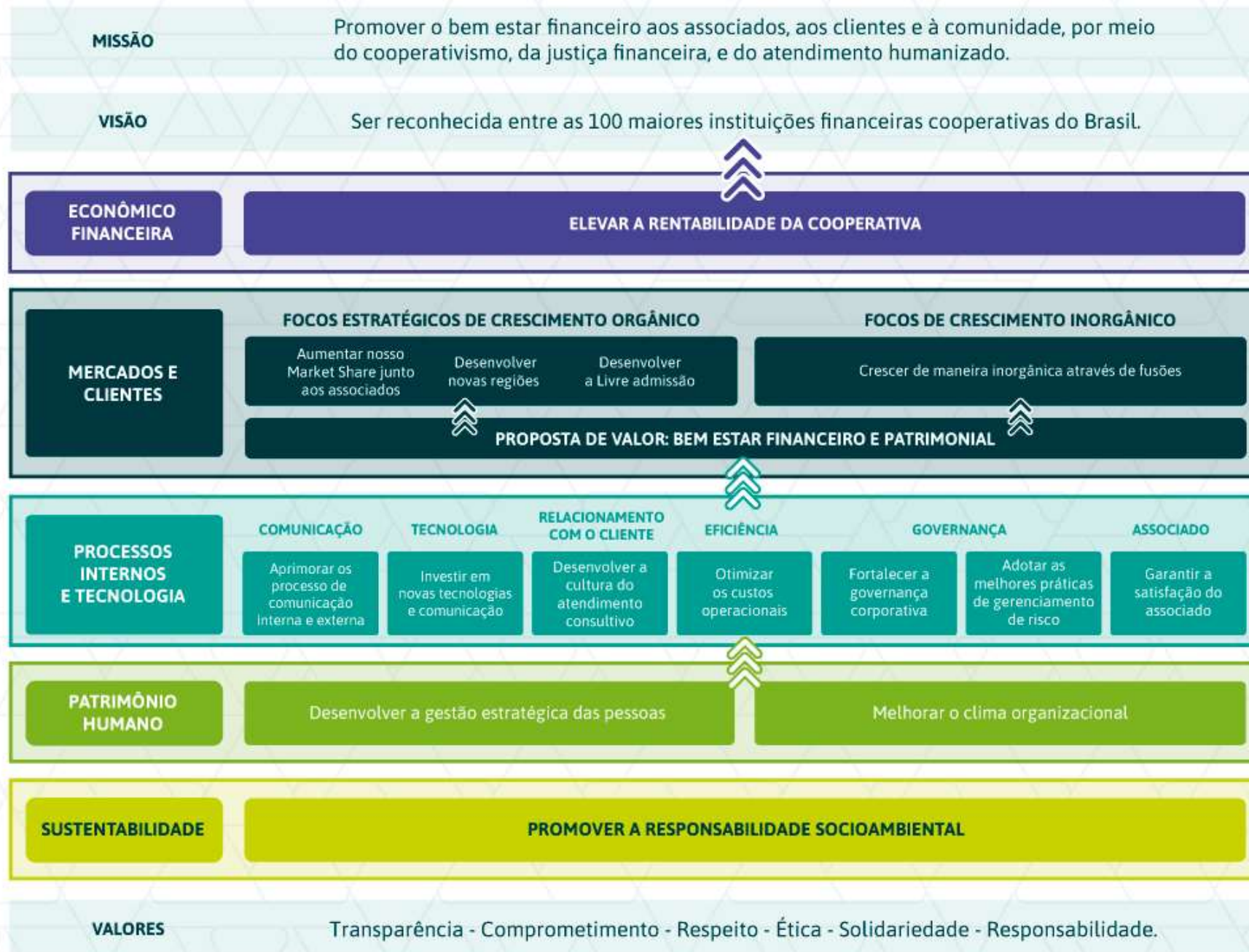

Balanço Patrimonial



ATIVO	31/08/2021
CIRCULANTE	302.892.363,08
Disponibilidades	1.707.592,11
Relações Interfinanceiras	109.599.806,91
Operações de Crédito	189.673.462,50
Outros Créditos	1.710.415,12
Outros Valore e Bens	201.086,44
NÃO CIRCULANTE	27.772.375,43
Investimentos	25.740.667,76
Imobilizado de Uso	2.005.424,92
Ativos Intangíveis	26.282,75
TOTAL DO ATIVO	330.664.738,51
PASSIVO	31/08/2021
CIRCULANTE	273.791.929,65
Depósitos à Vista	42.255.472,12
Depósitos a Prazo	219.133.468,50
Relações Interdependências	37.165,60
Obrigações por Emp. e repasses	5.837.298,70
Obrigações Sociais e estatutárias	1.454.788,19
Obrigações Fiscais e Previdênciais	333.397,08
Outras Obrigações	4.740.339,46
PATRIMÔNIO LÍQUIDO	56.872.808,86
Capital Social	19.705.041,82
Reserva de Lucros	31.500.576,36
Sobras ou Perdas	5.667.190,68
TOTAL DO PASSIVO	330.664.738,51

DSP

Comparativa



	08.2021	07.2021	Diferença
1. RECEITAS DA INTERMEDIÇÃO FINANCEIRA	3.041.096,59	2.883.941,76	157.154,83
(+) Rendas de Adiantamentos a Depositantes	2.492,43	2.688,95	(196,52)
(+) Rendas de Empréstimos	2.533.484,48	2.457.497,72	75.986,76
(+) Rateio da Centralização Financeira	496.256,73	417.673,46	78.583,27
(+) Rendas de Financiamentos	8.862,95	6.081,63	2.781,32
2. DESPESAS DA INTERMEDIÇÃO FINANCEIRA	- 1.099.752,42	- 814.844,37	(284.908,05)
(-) Despesas de Captação	- 925.147,15	- 818.721,54	(106.425,61)
(-) Despesas de Empréstimos e Repasses	- 35.384,84	- 32.303,95	(3.080,89)
(-) Provisão para Crédito de Liquidação Duvidosa	- 139.220,43	36.181,12	(175.401,55)
3. RESULTADO BRUTO DA INTERMEDIÇÃO FINANCEIRA (1-2)	1.941.344,17	2.069.097,39	(127.753,22)
4. OUTRAS RECEITAS/DESPESAS OPERACIONAIS	- 1.650.155,74	- 1.579.018,24	(71.137,50)
(+) Rendas de Prestação de Serviços	79.026,90	74.420,56	4.606,34
(+) Outras Receitas Operacionais	100.857,92	109.489,13	(8.631,21)
(+) Rendas de atos não cooperativos	154.315,53	148.222,74	6.092,79
(-) Despesas Operacionais	- 1.984.356,09	- 1.911.150,67	(73.205,42)
(-) Despesas Administrativas	- 1.800.743,92	- 1.737.668,51	(63.075,41)
(-) Depreciações	- 53.669,60	- 53.556,32	(113,28)
(-) Amortizações	- 2.479,16	- 2.561,76	82,60
(-) Outras Desp. Operacionais	- 127.463,41	- 117.364,08	(10.099,33)
3. RESULTADO OPERACIONAL (3-4)	291.188,43	490.079,15	- 198.890,72
(+) Receitas não operacionais	26.757,62	0,01	26.757,61
(-) Despesas não operacionais	-	-	-
4. RESULTADO NÃO OPERACIONAL	26.757,62	0,01	26.757,61
5. RESULTADO MÊS (3-4)	317.946,05	490.079,16	- 172.133,11

Legenda:

Rendas de Prestação de Serviços: Cobrança bancária, pacote de tarifas

Outras Receitas Operacionais: Juros, multas relacionados ao uso do cartão de crédito

Rendas de atos não cooperativos: Tarifas do cartão de crédito e comissão de vendas de produtos

Outras Despesas Operacionais: Bonificação Seguro prestamista, recolhimento de ISS, PIS e COFINS

Receitas e Despesas não operacionais: Baixa de bens imobilizados e reversão de juros e IOF

Composição da Carteira



CONTA	JANEIRO	FEVEREIRO	MARÇO	ABRIL	MAIO	JUNHO
ADIANTAMENTOS A DEPOSITANTES	31.853,64	34.997,40	45.877,45	52.411,46	57.465,93	50.146,63
EMPRESTIMOS -CAPITAL DE GIRO COM PRAZO SUP. 365 DIAS	942.739,55	909.709,61	901.214,89	918.807,07	914.475,43	808.547,26
EMPRESTIMOS-CAPITAL DE GIRO COM PRAZO DE VENCIMENTO ATÉ 365 DIAS	-	48.272,91	44.280,52	40.191,03	36.047,07	31.808,16
EMPRESTIMOS - CHEQUE ESPECIAL (1+2)	703.592,28	947.439,97	996.276,25	965.446,61	982.757,44	984.287,55
1. PESSOA FÍSICA	642.974,84	928.216,08	984.408,68	945.173,48	982.757,44	984.287,55
2. PESSOA JURÍDICA	60.617,44	19.223,89	11.867,57	20.273,13	-	-
EMPRESTIMOS - CRÉDITO PESSOAL - COM CONSIGNAÇÃO	170.671.766,18	169.609.036,93	169.946.170,55	172.130.230,61	179.250.176,28	183.856.161,35
EMPRESTIMOS - CRÉDITO PESSOAL - SEM CONSIGNAÇÃO	3.127.106,91	3.181.091,68	3.568.177,36	3.738.591,31	3.407.694,29	3.286.742,89
FINANCIAMENTOS – VEÍCULOS AUTOMOTORES	555.471,00	543.853,13	529.303,17	513.152,59	499.037,59	485.867,18
OUTROS CREDITOS - AVAIS E FIANÇAS HONRADOS	146.301,49	131.092,06	153.353,92	136.281,96	147.055,22	144.593,65
EMPRESTIMOS-CAPITAL DE GIRO COM TETO ROTATIVO				20.000,00	20.200,47	20.000,00
TOTAL	176.178.831,05	175.405.493,69	176.184.654,11	178.515.112,64	185.314.909,72	189.668.154,67
	INAD 90 - 1,20%	INAD 90 - 1,02%	INAD 90 – 0,95%	INAD 90 – 0,89%	INAD 90 –1,04%	INAD 90 – 0,96%

Composição da Carteira



CONTA	JULHO	AGOSTO	PROVISÃO	SALDO LÍQUIDO
ADIANTAMENTOS A DEPOSITANTES	42.291,05	45.119,23	20.078,50	25.040,73
EMPRESTIMOS -CAPITAL DE GIRO COM PRAZO SUP. 365 DIAS	1.124.150,00	1.199.100,89	19.222,87	1.179.878,02
EMPRESTIMOS-CAPITAL DE GIRO COM PRAZO DE VENCIMENTO ATÉ 365 DIAS	27.509,97	23.138,44	16.196,91	6.941,53
EMPRESTIMOS - CHEQUE ESPECIAL (1+2)	1.055.238,46	1.154.867,68	122.420,67	1.032.447,01
1. PESSOA FÍSICA	1.055.238,46	1.154.867,68	122.420,67	1.032.447,01
2. PESSOA JURÍDICA	-	-	-	-
EMPRESTIMOS - CRÉDITO PESSOAL - COM CONSIGNAÇÃO	186.639.479,90	187.881.138,60	4.106.891,49	183.774.247,11
EMPRESTIMOS - CRÉDITO PESSOAL - SEM CONSIGNAÇÃO	3.331.515,27	3.383.577,57	630.493,04	2.753.084,53
FINANCIAMENTOS – VEÍCULOS AUTOMOTORES	531.876,22	757.371,89	15.902,58	741.469,31
OUTROS CREDITOS - AVAIS E FIANÇAS HONRADOS	185.016,17	171.938,96	114.742,43	57.196,53
EMPRESTIMOS-CAPITAL DE GIRO COM TETO ROTATIVO	20.000,00	-	100,00	19.900,00
FINANCIAMENTOS-AQUISIÇÃO DE BENS – OUTROS BENS	-	161.160,06	805,80	160.354,26
TOTAL	192.957.077,04	194.777.413,32	5.046.754,29	189.730.659,03
	INAD 90 – 1,01 %	INAD 90 – 1,03%		

Quadro Social



		JAN	FEV	MAR	ABR	MAI	JUN	JUL	AGO
1.Total Anterior		8.181	8.221	8.294	8.360	8.425	8.497	8.567	8.646
2. Novos associados	PF	67	57	78	86	101	100	74	69
	PJ	10	18	29	21	24	19	17	22
	Total	77	75	107	107	125	119	91	91
3. Desligamentos		37	2	41	42	53	49	12	15
4. Diferença (2-3)		40	73	66	65	72	70	79	76
5.Total		8.221	8.294	8.360	8.425	8.497	8.567	8.646	8.722



OBRIGADA

ÁREA FINANCEIRA

Vivian Karen – Gerente Financeira (Interina)

61 3247-4608

vivian.silva@credijustra.com.br