

Linhas especiais de crédito,
uma boa opção para levantar recursos e
liquidar despesas do início do novo ano.

Página 3

Fraudes e golpes tendem a crescer
nesta época do ano e cooperados
precisam estar ainda mais atentos.

Página 7

jornal da COOPSEF

Cooperativa de Economia e
Crédito Mútuo dos Funcionários
da Secretaria de Estado da
Fazenda do Estado de Minas
Gerais e de Livre Admissão Ltda.
SICOOB COOPSEF

ANO XXVII • nº 113 • DEZEMBRO DE 2024

SICOOB COOPSEF
Cooperativa de Crédito



Que a fé, a esperança e a paz se juntem
às alegrias deste NATAL e façam de 2025 um ano
de realizações e prosperidade.

São os votos dos Conselheiros, Diretores e Funcionários



Geber Soares de Oliveira
*Presidente do Conselho
 de Administração do
 Sicoob Coopsef*

Participação ativa gera mais benefícios

Estamos chegando ao final de mais um exercício. É um momento de refletirmos sobre o que nos foi possível fazer para vencer os desafios do dia a dia, num tempo que se torna cada vez mais rápido e curto, como já tive a oportunidade de comentar aqui neste espaço. Entendo que uma das vitórias alcançadas foi a de continuarmos participando e acreditando nesta Cooperativa, onde podemos contar com os mais adequados produtos e serviços e, com isso, amenizar algumas dificuldades financeiras.

Antes de outras considerações, quero, em meu nome e dos demais conselheiros, dos diretores e funcionários, desejar a todos os cooperados, seus familiares e amigos um Natal abençoado por Deus e um Ano Novo onde impere a saúde e seja completo em alegrias, conquistas e sonhos realizados.

De sua parte, os administradores desta Cooperativa continuam firmes na decisão de trabalhar sempre para oferecer aos cooperados as mais adequadas opções financeiras, cumprindo os objetivos para os quais esta instituição foi criada há 44 anos. Nossos produtos e serviços foram concebidos para atender adequadamente os interesses daqueles que são seus verdadeiros donos e clientes.

Insisto para que antes de se dirigirem a qualquer outra instituição financeira, aproveitem para consultar e usar as linhas especiais de crédito que estarão à sua disposição no Sicoob Coopsef para atender, com reduzida taxa de juros, as demandas por recursos para pagamento de obrigações tributárias e escolares, comuns no início de cada ano.

É com satisfação que temos registrado que o Sicoob Coopsef, na condição de Cooperativa de Livre Admissão, tem recebido um número crescente de cooperados pessoas físicas e jurídicas e Microempreendedor Individual. Incentivem familiares e amigos a virem contribuir para o fortalecimento da instituição, permitindo assim que ela estenda suas vantagens e benefícios para um grupo maior de interessados. Sigamos cooperando e crescendo juntos.

Reitero aqui os votos de um Natal com muita alegria e festa, desejando que 2025, quando estaremos completando 45 anos de fundação da nossa Cooperativa, seja um período de muita prosperidade para as famílias de todos aqueles que acreditam que o Cooperativismo é um sistema agregador e gerador de benefícios.

No Sicoob Coopsef, você ganha sempre.



**Cooperativa de Economia e
 Crédito Mútuo dos Funcionários da
 Secretaria de Estado da Fazenda
 do Estado de Minas Gerais e de
 Livre Admissão Ltda.**
SICOOB COOPSEF
CNPJ – 16.721.078/0001-35

Av. Brasil, 1660
 PABX: (31) 3269.5700
 www.sicoobcoopsef.com.br
 sicoobcoopsef@sicoobcoopsef.com.br

Ouvidoria Sicoob Coopsef
 Reclamações, elogios e sugestões
0800 283 4086

**Conselho de Administração
 Efetivo**
 Geber Soares de Oliveira
Presidente
 Célio Marcos Pontes de Albuquerque
Vice-presidente

Adriana Ackls Codo Santos
 Álvaro César Cunha
 Antônio de Ávila e Silva
 Geraldo Magela Cotta
 Oscar Dias da Silva

Diretoria Executiva
 José Francisco Coelho
(Diretor-Geral)
 Astor Cezar de Souza Almeida
(Diretor Financeiro e Comercial)
 Joaquim Teodoro Júnior
(Diretor Administrativo e de Normas)

**Conselho Fiscal
 Efetivo**
 Arilson Leandro Fernandes Correa Lopes
 Mauro Ernani Nascimento
 Rita da Penha Ventorim Glória Leal

Suplente
 Jussara Pires da Silva

Jornalista Responsável
 Álvaro César Cunha – MG02183JP

Diagramação, composição e arte:
 Rosane Mandacaru (31) 98784.9487

Tiragem
 5.500 exemplares

Circulação
 Distribuição Gratuita

Linhas especiais de crédito com a menor taxa de juro do mercado

Com a chegada do final e início de um novo ano, um fato histórico se repete: o crescimento dos gastos com festas, comemorações e presentes e também a preocupação com outras despesas obrigatórias, como o pagamento dos impostos IPTU e IPVA, e dispêndios com Educação, na forma de matrícula e materiais escolares, o que afeta as finanças da sociedade de modo geral e eleva a necessidade e a demanda por empréstimos.

Para amenizar essa situação, os cooperados têm à sua disposição no Sicoob Coopsef linhas especiais de crédito, com taxa de juro menor que as praticadas no mercado. Os recursos de

que você necessita e vai pagar com juro reduzido estão no Sicoob Coopsef.

Portanto, dirija-se sempre à sua Cooperativa, antes de ir a qualquer outro banco, e certifique-se de como é importante fazer parte e ter uma instituição financeira que trabalha para atender suas demandas e interesses, sem cobrar nada mais por isso. No Sicoob Coopsef você está em casa.

Freepik

Seu 13º salário de 2025 antecipado

Sustentado numa política de atendimento às reais necessidades financeiras de seus cooperados, o Sicoob Coopsef mantém aberta sua linha de crédito especial para atender os pedidos de antecipação do 13º salário de 2025, uma opção que há anos tem sido muito utilizada pelos interessados, reconhecendo a baixa taxa de juro e a facilidade de contratação.

O processo é simples, desburocratizado e segue regras específicas estabelecidas pela legislação pertinente. Os pedidos são analisados caso a caso, permitindo à

Cooperativa concretizar uma operação que atenda as partes envolvidas, sendo boa para ambas. Tanto é assim, que um número cada vez maior de cooperados optam por fechar negócio com o Sicoob Coopsef.

Então, ganhe tempo e economize. Para você ter seu 13º antecipado, basta preencher a proposta de empréstimo, Anexos I e II, apresentar cópia de contracheque, cheque pós-datado do banco onde será creditado o pagamento e comprovante de residência. Com conta corrente no Sicoob Coopsef, você facilita e agiliza ainda mais essa operação.



Pague o IPTU com desconto

Com a linha de crédito especial do Sicoob Coopsef, o cooperado consegue recursos para quitar uma das despesas obrigatórias já no início de 2025: Imposto Predial e Territorial Urbano (IPTU), no caso de Belo Horizonte. A taxa de juro é menor e o pagamento à vista resulta em um desconto que tradicionalmente é concedido pela Prefeitura, o que representará uma boa economia para o cooperado e mais recursos para quitar outras despesas.

Ao liquidar o IPTU à vista, o interessado,

além de se beneficiar do desconto, evita o desconforto de ter que se lembrar mensalmente de mais uma despesa a ser paga, obrigatória e corrigida mês a mês.

Você já tem outras coisas para fazer. Então, alivie essa situação. Dirija-se já ou entre em contato com os atendentes do Sicoob Coopsef na sede ou nas representações regionais para realizar um empréstimo com taxa especial de juro e que não encontrará em outra instituição financeira.

Aproveite o desconto do IPVA



Outro tributo para o qual o pagamento à vista resulta em desconto é o IPVA (Imposto sobre Propriedade de Veículos Automotores). Para manter em dia sua situação com o fisco estadual e evitar depois transtornos com autoridades de trânsito, muitos cooperados tomam recursos no Sicoob Coopsef, pagam uma taxa adequada de juro e quitam à vista esse imposto.

Analistas do mercado financeiro avaliam que a diferença resultante do desconto é favorável ao proprietário do veículo, pois o valor pago a menos é superior ao que lhe renderia uma aplicação financeira. Então, com empréstimo na Cooperativa, pague o imposto à vista, obtenha um pequeno ganho e economize.

Recursos para matrícula e material escolar



As tradicionais despesas com matrícula e materiais escolares também pesam no bolso no início de cada ano, contribuindo para a redução das finanças de pais ou responsáveis. Para manterem mais esse compromisso em dia, os cooperados têm no Sicoob Coopsef uma linha especial de crédito com taxa de juro reduzida.

Dispondo de recursos, fica mais fácil negociar com os fornecedores de materiais escolares e exigir algum desconto para pagamento à vista. Trata-se, portanto, de mais uma oportunidade de economizar. E para isso, conte sempre com a sua Cooperativa, que existe para lhe oferecer os melhores serviços e produtos bancários.

Antecipando a restituição do Imposto de Renda 2025

Na falta de recursos, a opção é sempre se dirigir ao Sicoob Coopsef para se informar a respeito de alternativas que ajudem a amenizar esse momento de dificuldade financeira. Antecipar o recebimento da restituição do Imposto de Renda 2025 é possível, porque a sua Cooperativa tem condições de fazer essa antecipação.

As regras para a declaração do exercício 2025 ano base 2024 ainda serão divulgadas pela Receita Federal, mas isso não impede que aqueles que estão obrigados a declarar que ajuntem, desde já, a documentação legal e necessária. Isso facilita e agiliza os procedimentos para declarar o IR.

Se apurar direito à restituição, o cooperado

deve determinar na sua declaração o Banco Sicoob 756 Agência 4086 e o número de sua conta corrente no Sicoob Coopsef, para que a Receita Federal deposite na Cooperativa o valor que lhe será restituído. Nos últimos anos, a Receita tem priorizado a devolução para aqueles que primeiro entregam a declaração.

Ainda neste sentido, vale destacar a importância da conta corrente no Sicoob Coopsef, pois isso torna mais fácil e ágil as negociações com a Cooperativa. Dirija-se à sede ou a uma das representações regionais e saiba como é possível receber antecipadamente grande parte do valor a que tem direito na restituição do seu IR.

Ganhe mais benefícios com a portabilidade salarial para o Sicoob Coopsef



Você quer ganhar ainda mais benefícios no Sicoob Coopsef? Siga o exemplo de tantos outros cooperados e faça já a portabilidade salarial para esta Cooperativa e passe a receber seu salário nesta instituição, onde você tem praticamente todos os produtos e serviços bancários voltados para o atendimento de suas necessidades.

Ao transferir seus vencimentos para o Sicoob Coopsef, sem qualquer custo, o cooperado amplia sua margem de negociação com a Cooperativa e consegue concentrar e ampliar suas operações, fazendo com que os benefícios se multipliquem. Os menores custos operacionais resultam em significativa economia para os bolsos.

As vantagens são claramente observadas, quando o cooperado transforma o Sicoob Coopsef na sua principal instituição financeira. Mantendo sua conta corrente ativa, ele tem Cheque Especial com a menor taxa de juro do mercado, isenção de tarifas bancárias e quando faz um empréstimo ou antecipa o 13º salário ou a restituição do IR, o crédito é feito de forma ainda mais rápida.

Gastando menos e reduzindo os riscos que provocam impactos pessoais e patrimoniais, o cooperado economiza e gera para si uma poupança que certamente não conseguirá em outra instituição financeira.

Mas no Sicoob Coopsef isso é possível.



Educação financeira e a economia para o bolso

Oferecer conhecimento sobre finanças digitais, tecnologia e sustentabilidade e com isso ajudar as pessoas a tomarem decisões mais seguras e conscientes, contribuindo assim para um futuro financeiro mais equilibrado e sustentável. Foi com esse propósito que o Sicoob apoiou a realização da Semana Mundial do Investidor (WIW 2024).

Para o Sicoob, é essencial, em um cenário cada vez mais digital, que os cooperados e a sociedade em geral estejam preparados para navegar por um ambiente financeiro em constante evolução.

Ainda de acordo com o Sicoob, a

complexidade do cenário financeiro global exige maior capacitação dos investidores para que possam tomar decisões mais seguras e assertivas. Assim, a educação financeira se torna a base para a formação de cidadãos mais conscientes e preparados para gerenciar seus recursos financeiros.

Nesta linha e por meio deste jornal e de suas matérias, o Sicoob Coopsef também procura orientar seus cooperados, mostrando que ao consumir os produtos e serviços disponibilizados pela Cooperativa, todos ganham, porque os custos são menores, as vantagens maiores e a economia para o bolso é certa. Prestigie e valorize o que é seu.

Black Friday também pode gerar vários transtornos



Anunciada amplamente pelas grandes lojas de departamento como a maior promoção de vendas e descontos do Brasil, a Black Friday começou no dia 29 de novembro último e se estende até a primeira sexta-feira de janeiro do próximo ano. Trata-se de um evento grandioso para reforçar as vendas natalinas, mas o Sicoob Coopsef alerta seus cooperados. É também uma grande oportunidade para golpes e fraudes e muita dor de cabeça para aqueles que não estiverem bastante atentos.

Utilizando-se de meios cada vez mais sofisticados, os golpistas conseguem criar sites idênticos aos originais de grandes lojas e outros com ofertas mirabolantes e induzem as pessoas a adquirirem os produtos e bens anunciados. Desconfiem sempre se os

preços forem muito menores que aqueles já anunciados em outras propagandas.

Criada nos Estados Unidos e celebrada um dia depois do Dia de Ação de Graças naquele país, ou seja, no dia seguinte à quarta 5ª feira de novembro, a Black Friday é utilizada agora em vários outros países. As promoções e os descontos oferecidos motivam as pessoas a comprar mais nesta época de Natal e final de ano.

Fica o alerta do Sicoob Coopsef aos seus cooperados: tenham muita atenção e cuidado ao efetuarem suas compras pelo comércio eletrônico, pois um segundo de distração é suficiente para os golpistas concretizarem sua ação e gerarem prejuízos financeiros e emocionais para muita gente.

Golpes e fraudes neste fim de ano

O Sicoob Coopsef tem sistematicamente alertado seus cooperados para os perigos de golpes e fraudes, que a cada dia se tornam mais sofisticados e convincentes, provocando transtornos e prejuízos para todos. Essa situação pode se tornar ainda mais grave neste final de ano, quando as pessoas, envolvidas pelo entusiasmo das compras, festas e comemorações, se tornam mais descontraídas e distraídas, ampliando a possibilidade de cair em golpes e fraudes.

Os relatos são comuns e muita gente que imaginava que não passaria por esse tipo de constrangimento, reconhece que é difícil escapar dele. Nesta época do ano, um golpe ao qual as pessoas estão sujeitas é o do brinde falso. O Sicoob Coopsef recomenda aos seus cooperados muita atenção ao serem comunicados de que “um brinde para você está chegando em sua casa”.

➤ Alegria que pode sair cara

De posse de dados pessoais, os golpistas entram em contato com a vítima e dizem que têm um brinde para entregar, insistem que a pessoa precisa receber pessoalmente, mas que não podem informar o nome de quem está enviando, porque se trata de uma surpresa. Entusiasmada, a vítima concorda.

No momento da entrega, o golpista comunica que é preciso o pagamento de uma taxa simbólica, que deve ser feita por cartão. Utilizando-se de uma maquininha com o visor danificado ou de difícil visualização, inserem um valor muito maior do que o anunciado no primeiro momento. Sem prestar a devida atenção, a vítima paga e está consolidado o golpe. Acabou a alegria.

A recomendação do Sicoob Coopsef é: nunca aceite presentes e brindes inesperados, sem saber quem realmente mandou. Não aceite realizar pagamentos se o visor da maquininha estiver danificado, impedindo que você veja o real valor que está pagando. Se o entregador solicitar fotos ou selfies para confirmar o recebimento de brindes, nunca concorde.

➤ Falso sequestro, mais prejuízo

Outro golpe muito comum e que pode ser aplicado nesta época do ano, aproveitando um momento de maior distração das pessoas, é a do

falso sequestro. O contato é feito por telefone e do outro lado da linha está uma pessoa que simula uma voz de choro, chama a vítima de pai ou mãe, com astuto grau de intimidade e diz que foi sequestrado.

Apanhada de surpresa e tomada pelo nervosismo, a pessoa que é alvo do golpe acaba prestando informações confidenciais, que contribuem para a execução do golpe. A partir daí, entra na ligação um outro golpista anunciando o sequestro e exigindo um resgate imediato para que possa libertar o falso sequestrado. Está consumado mais um golpe e muito prejuízo.

O Sicoob Coopsef alerta: sempre desconfie deste tipo de ligação, porque a chance de ser um golpe é muito grande. É difícil, mas tenha calma e não tome atitudes precipitadas. Nunca fale o nome da pessoa que poderia ter sido sequestrada. Se possível, peça a alguém que está com você para ligar de um outro telefone para o familiar que você imagina ser a vítima do sequestro.

➤ Fraude é diferente de golpe

Os cooperados precisam se manter cada vez mais atentos para não cair em golpes e fraudes e passar por transtornos imensuráveis. Em ambas as situações os prejuízos são generalizados, mas há diferenças entre um e outro, as quais os cooperados precisam entender para saber, de forma antecipada, se serão ressarcidos ou não.

A fraude normalmente envolve acesso não autorizado a informações pessoais e sem conhecimento ou consentimento da vítima. Sendo comprovado que houve invasão do sistema para a concretização da fraude, a vítima consegue ser ressarcida, recuperando o que lhe foi retirado indevidamente.

No caso de golpe, a vítima é induzida a prestar informações pessoais de forma voluntária e de posse delas os golpistas concretizam suas ações. Como foram as próprias vítimas que prestaram suas informações pessoais, contribuindo para a concretização do golpe, não haverá ressarcimento das perdas ocorridas.

O Sicoob Coopsef recomenda atenção redobrada para o cooperado evitar principalmente os golpes, que acontecem por meio de mensagens, chamadas de celular, ofertas especiais de bens e serviços. Caiu no golpe, não será ressarcido.



Ouvidoria do Sicoob Coopsef 0800 283 4086
www.sicoobcoopsef.com.br

Medidas para dar mais segurança ao uso do PIX

Enquanto os golpistas planejam mais esquemas para enganar as pessoas, o Banco Central adota novas regras para coibir essas ações, minimizar o risco de golpes e fraudes, dando maior segurança ao sistema de pagamentos no País. Desde novembro, estão em vigor novos limites de transferências realizadas de celular ou computador que não são cadastrados pelo banco do usuário, permitindo apenas R\$200,00 por operação e de R\$1.000,00 por dia.

Para transações de valores mais altos, o usuário precisa cadastrar previamente os aparelhos, tanto celular quanto computador. A exigência de cadastro se aplica apenas para aparelhos novos, que nunca tenham sido utilizados para iniciar uma transação PIX.

Com essa medida, o Banco Central espera reduzir a probabilidade de fraudadores usarem dispositivos diferentes daqueles utilizados pelo usuário para gerenciar chaves e iniciar transações PIX e, assim, dificultar a fraude em que o golpista, por meio de roubo ou de engenharia social, consegue as credenciais das pessoas, como login e senha.

Maior gerenciamento

Ainda, conforme decisão do Banco Central e para garantir segurança da entrada e saída de recursos nas contas correntes via PIX, as instituições bancárias deverão manter bem informados seus clientes sobre cuidados para os riscos de fraudes e golpes, como tem feito sistematicamente o Sicoob Coopsef.

Também deverão gerenciar riscos de fraude e golpes e identificar transações PIX atípicas ou não compatíveis com o perfil do usuário, podendo fazer o bloqueio cautelar para as transações recebidas. Deverão ainda revisar a cada seis meses se os clientes têm marcações de fraude na base de dados do Banco Central.

Em 2025, PIX Automático

Marcada para funcionar a partir de outubro último, a modalidade PIX Automático foi adiada para junho do próximo ano e funcionará como débito automático voltado para pagamentos recorrentes. A ideia é que essa modalidade reduza custos, pois não haverá cobrança de tarifas, no caso de pessoas físicas.

O PIX Automático será voltado para cobranças realizadas por empresas, como contas de água, telefone e luz, mensalidades escolares e outras. Nesse caso, a empresa enviará os dados para cobrança e o cliente fará apenas a autorização dos pagamentos.

Para quem paga, não haverá necessidade de autenticação a cada transação, pois o débito será feito automaticamente. E para quem recebe, o PIX Automático, conforme avalia o BC, deverá aumentar a eficiência, diminuir os custos dos procedimentos de cobrança e reduzir a inadimplência.

Por aproximação e Agendado Recorrente

Já o pagamento via PIX por aproximação está previsto para funcionar ainda neste final de ano. A funcionalidade será integrada às carteiras digitais dos celulares, as chamadas wallets. Dessa forma, o usuário não precisará mais acessar o aplicativo do banco, reduzindo etapas e tornando o pagamento mais rápido e prático. Outra opção é o PIX Agendado Recorrente, já em vigor e que permite ao próprio usuário configurar os pagamentos.

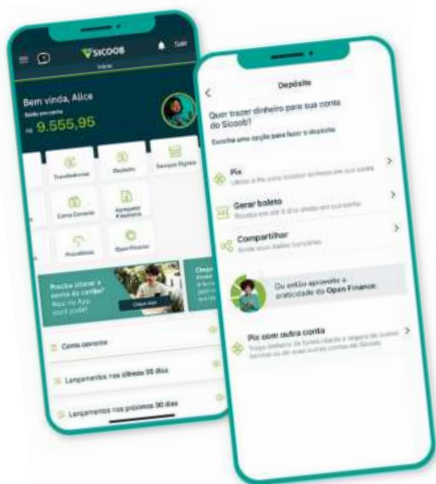

Open Finance ajuda no controle das finanças

Ao permitir que os usuários compartilhem suas informações financeiras de forma segura entre diferentes instituições, o Open Finance, ou Sistema Financeiro Aberto, está transformando o Sistema Financeiro Nacional. No Sicoob Coopsef, vários cooperados já usam essa ferramenta para facilitar o controle de suas finanças e processar movimentações bancárias a partir de diferentes plataformas e não só por meio de um aplicativo ou site.

Recentemente, o Sistema Sicoob lançou a ação "Compartilhe e Ganhe" para incentivar o consentimento para compartilhamento seguro de informações. Os cooperados principalmente pessoas jurídicas do Sicoob Coopsef precisam se inteirar dessa iniciativa, que gera mais benefícios para os participantes.

As informações recebidas de outras instituições financeiras têm sido cada vez mais relevantes para a personalização do relacionamento com o cooperado e a oferta de soluções que atendam às suas necessidades específicas.

Cooperado tem mais uma razão para confiar no Sicoob



O mais alto grau de classificação de risco de crédito, com a nota "Triple A" (AAA), acaba de ser concedido ao Sicoob pela Fitch Ratings, uma das três maiores agências classificadoras do mundo, reconhecendo e refletindo a solidez financeira, a gestão eficiente e responsabilidade da instituição cooperativista. Esse é mais um motivo para que os cooperados do Sicoob Coopsef continuem centralizando nesta Cooperativa as suas operações financeiras, com garantia, segurança e mais benefícios.

A agência destacou a manutenção de sólidos indicadores financeiros do Sicoob e sua atuação num ambiente operacional estável e sustentável, permitindo à instituição ampliar sua escala, fortalecer a geração de receitas e manter captações contínuas de recursos.

Como parte desse sistema, alinhada à política da boa e permanente gestão corporativa e aos princípios cooperativistas, o Sicoob Coopsef mantém relevante saúde financeira e solidez patrimonial, garantindo a oferta de produtos e serviços que atendem adequadamente as necessidades de seus cooperados, com custos menores e gerando economia e retorno ao final de cada exercício.

Brindes 2025 – seu brinde já está na Cooperativa

O tradicional brinde de final de ano – **Agenda, caneta e calendário** – já está à disposição dos cooperados do Sicoob Coopsef. Trata-se de um instrumento que continua sendo bastante útil para as anotações do dia a dia, contribuindo para nos ajudar a lembrar de compromissos e afazeres diários. Dirija-se à sede da Cooperativa na Capital ou a uma das representações regionais no interior e pegue seus brindes. Prestígie o que é seu. Esta também é uma forma de participar.

Balancetes Patrimoniais – Prestação de Contas

ATIVO	SETEMBRO – 2024	OUTUBRO – 2024
ATIVO CIRCULANTE	204.441.542,13	206.725.086,95
DISPONIBILIDADES	505.633,79	593.004,83
DISPONIBILIDADES	505.633,79	593.004,83
PARTICIPAÇÕES DE COOPERATIVAS	16.735.911,95	16.735.911,95
PART. EM COOP. CENTRAL DE CRÉDITO	16.735.911,95	16.735.911,95
RELAÇÕES INTERFINANCEIRAS	157.034.046,62	158.789.397,52
CENTRAL. FINANCEIRA – COOPERAT	157.034.046,62	158.789.397,52
OPERAÇÕES DE CRÉDITO	28.094.614,77	28.452.426,05
OPERAÇÕES DE CRÉDITO	32.017.189,65	32.244.062,13
(PROV.P/OPER.CRÉD.LIQ.DUVID.)	(3.922.574,88)	(3.791.636,08)
OUTROS CRÉDITOS	1.716.721,65	1.820.049,49
OUTROS VALORES E BENS	354.613,35	334.297,11
ATIVO REALIZÁVEL A LONGO PRAZO	69.808.462,80	68.857.599,53
OPERAÇÕES DE CRÉDITO	65.193.588,17	64.225.170,30
OPERAÇÕES DE CRÉDITO	65.193.588,17	64.225.170,30
DEVEDORES POR DEPÓSITOS EM GARANTIAS	4.614.874,63	4.632.429,23
INTERPOSIÇÃO P\RISCOS FISCAIS E TRABALHISTAS	4.614.874,63	4.632.429,23
PERMANENTE	964.300,85	951.020,25
IMOBILIZADO DE USO	951.701,58	938.785,44
IMÓVEIS DE USO	3.073.260,84	3.073.260,84
OUTRAS IMOBILIZAÇÕES DE USO	2.327.986,03	2.327.986,03
(DEPRECIACÕES ACUMULADAS)	(4.449.545,29)	(4.462.461,43)
INTANGÍVEL	12.599,27	12.234,81
SISTEMA DE PROCESSAMENTO DE DADOS	17.484,87	17.484,87
SISTEMA DE COMUNICAÇÃO E DE SEGURANÇA	4.290,00	4.290,00
LICENÇAS E DIREITOS AUTÓRIAS DE USO	93.119,92	93.119,92
(AMORTIZAÇÃO ACUMULADA)	(102.295,52)	(102.659,98)
TOTAL DO ATIVO :	275.214.305,78	276.533.706,73

PASSIVO	SETEMBRO – 2024	OUTUBRO – 2024
PASSIVO CIRCULANTE	185.583.572,23	187.015.933,11
DEPÓSITOS	174.803.284,46	175.638.614,31
DEPÓSITOS À VISTA	6.720.975,84	7.245.853,25
DEPÓSITOS A PRAZO	168.082.308,62	168.392.761,06
OUTRAS OBRIGAÇÕES	10.780.287,77	11.377.318,80
RELAÇÕES INTERDEPÊNDENCIAS	562,28	132,48
COBRANÇA E ARRECAD TRIBUTOS	17.765,52	30.518,33
SOCIAIS E ESTATUTÁRIAS	8.989.103,40	9.513.380,79
FISCAIS E PREVIDENCIÁRIAS	346.277,81	317.853,11
DIVERSAS	1.426.578,76	1.515.434,09
PASSIVO EXIGÍVEL A LONGO PRAZO	4.614.874,63	4.632.429,23
OUTRAS OBRIGAÇÕES	4.614.874,63	4.632.429,23
PROVISÕES PARA RISCOS FISCAIS	4.614.874,63	4.632.429,23
PATRIMÔNIO LÍQUIDO	85.015.858,92	84.885.344,39
PATRIMÔNIO LÍQUIDO	85.015.858,92	84.885.344,39
CAPITAL DE DOMICILIADOS NOPAÍS	62.697.485,19	62.085.071,42
RESERVAS DE LUCROS	16.865.039,03	16.865.039,03
SOBRAS ACUMULADAS	4.027.745,87	4.027.745,87
RECEITAS	10.418.493,30	13.979.399,16
(DESPESAS)	(8.992.904,47)	(12.071.911,09)
TOTAL DO PASSIVO :	275.214.305,78	276.533.706,73

José Francisco Coelho
Diretor Geral
C.P.F: 164.921.966-00

Astor César de Souza Almeida
Diretor Financeiro e Comercial
C.P.F: 043.022.116-95

Tatiana Silva Cunha
C.R.C: MG-110003/O-0
C.P.F: 016.635.636-08

Todos os relatórios contábeis e seus detalhamentos encontram-se disponíveis no nosso site www.sicoobcoopsef.com.br, conforme recomendação do Banco Central do Brasil.



A Cooperativa de Economia e Crédito Mútuo dos Funcionários da Secretaria de Estado da Fazenda do Estado de Minas Gerais e de Livre Admissão Ltda. – SICOOB COOPSEF CNPJ – 16.721.078/0001-35 NIRE – 3.140.000.087-9 de 14/04/81

Circular 02/24

EDITAL DE CONVOCAÇÃO ASSEMBLEIAS GERAIS ORDINÁRIA E EXTRAORDINÁRIA

O Presidente do Conselho de Administração da Cooperativa de Economia e Crédito Mútuo dos Funcionários da Secretaria de Estado da Fazenda do Estado de Minas Gerais e de Livre Admissão Ltda. – SICOOB COOPSEF, no uso das atribuições legais e estatutárias, convoca os cooperados nesta data em número de 7.018 (sete mil e dezoito), para se reunirem em Assembleias Gerais Ordinária e Extraordinária, que se realizarão na Avenida Brasil n.º 1.666, pilotis, sede social da Cooperativa, nesta cidade de Belo Horizonte, Estado de Minas Gerais, no próximo dia 11 de março de 2025, em primeira convocação, às 08:00 horas, com a presença de 2/3 (dois terços) do número total de cooperados. Caso não haja número legal para a instalação, ficam desde já convocados para segunda chamada, às 09:00 horas, no mesmo dia e local, com a presença de metade e mais 1 (um) do número total dos cooperados. Persistindo a falta de “Quorum Legal”, as Assembleias realizar-se-ão, então, no mesmo dia e local, em terceira e última convocação às 10:00 horas, com a presença no mínimo de 10 (dez) cooperados, a fim de deliberar sobre a seguinte ordem do dia:

Pauta da Assembleia Geral Extraordinária

A) Alteração Estatutária: Alterar o Art. 76 do Estatuto Social, exclusão do item XIII; Alterar o Art. 77, acrescentando o item XVII – Atribuições ao Diretor Administrativo e de Normas: dirigir os assuntos relacionados às atividades de Controles Internos e Riscos.

Pauta da Assembleia Geral Ordinária

A) Leitura para discussão e julgamento do Relatório do Conselho de Administração, Balanço Geral, Demonstração do Resultado e demais contas do exercício encerrado em 31 de dezembro de 2024, Pareceres do Conselho Fiscal e da Auditoria Independente; **- B)** Destinação do Resultado do Exercício de 2024; **- C)** Uso e aplicação do Fundo de Assistência Técnica, Educacional e Social “FATES”; **- D)** Destinação da Reserva de Contingência; **- E)** Eleição para o Conselho Fiscal; **- F)** Aprovação da atualização da Política Institucional de Sucessão de Administradores do Sicoob; **- G)** Aprovação da Política Institucional de Controles Internos e Conformidades; **- H)** Assuntos de Interesse Geral sem caráter deliberativo.

Belo Horizonte, 02 de dezembro de 2024.

GEBER SOARES DE OLIVEIRA
Presidente do Conselho de Administração

Av. Brasil, 1660 • Boa Viagem • Belo Horizonte • MG • CEP 30.140-004 • PABX (31) 3269.5700
www.sicoobcoopsef.com.br • sicoobcoopsef@sicoobcoopsef.com.br



O cooperado sempre em primeiro lugar

Todos os cooperados do Sicoob Coopsef que hoje ainda estão na Cidade Administrativa (CAMG) permanecerão recebendo atendimento personalizado, que só esta Cooperativa tem condições de oferecer.

Luciene, funcionária desta nossa Cooperativa, continuará atendendo pessoalmente na Sede da Avenida Brasil, 1660, ou pelo telefone (31) 3269.5725 e também pelo celular (31) 99765.1961.

Tem ainda o WhatsApp oficial (31) 3269.5700 e o e-mail: camg@sicoobcoopsef.com.br. Mais opções de atendimento aos cooperados.

Além disso, Ivair Ferreira, nosso representante na CAMG, permanece ativo nos telefones (31) 3915.8104 e (31) 99654.1199.

E mais. Para facilitar e acelerar suas operações financeiras, os cooperados devem utilizar o SuperApp Sicoob e também a Internet Banking: www.sicoobcoopsef.com.br.

Doações movem projetos da Receita Solidária

A campanha de distribuição de cestas básicas para famílias em vulnerabilidade social continua sendo desenvolvida pela Receita Solidária, instituição sem fins lucrativos e conduzida por servidores fazendários. Desde seu início em 2020, foram adquiridas e distribuídas mais de 10 mil cestas básicas, com o maior volume da distribuição ocorrendo em 2021, no auge da pandemia do Covid-19.

Com a generosidade de colegas da SEF/MG e amigos, a Receita Solidária conta com doações, que podem ser feitas diretamente na conta corrente que a entidade mantém no Sicoob Coopsef. **Com a chave PIX, você deposita no Banco Sicoob 756, agência 4086, conta corrente 10839001-2, em nome de Associação Civil dos Servidores da SEF/MG – Receita Solidária.**

Outros projetos também continuam sendo desenvolvidos e concluídos, como é o caso da Obra Unida Lar de Santa Clara de Salinas/MG, que recebeu diversos itens de mobilidade e segurança para proporcionar mais conforto e cuidados aos idosos, além de beneficiar também funcionários que exercem o trabalho de locomoção dos internos.

No site <https://receitasolidaria.org.br/categoria/videos>, é possível assistir ao vídeo em que o pequeno Pedro, que tem condição rara, pede, em seu aniversário de 9 anos, que familiares e amigos contribuam para a Receita Solidária. Resultado parcial aponta que essa campanha está fazendo a diferença na vida de muitas crianças. **Contribua. Faça a sua parte.**

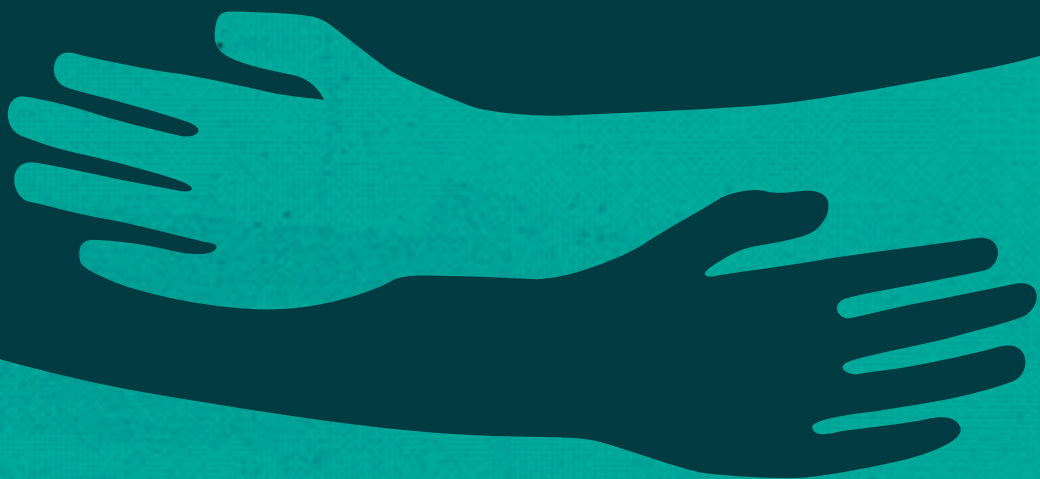

Sicoob Coopsef – PABX: (31) 3269.5700 | Ouvidoria do Sicoob Coopsef 0800 283 4086
www.sicoobcoopsef.com.br | sicoobcoopsef@sicoobcoopsef.com.br

jornal da
COOPSEF
SICOOB COOPSEF
Cooperativa de Crédito

Remetente:
SICOOB COOPSEF
Av. Brasil, 1660 • Boa Viagem
30140-004 • Belo Horizonte • MG
Tel: (31) 3269.5700
www.sicoobcoopsef.com.br
sicoobcoopsef@sicoobcoopsef.com.br

Impresso Especial
CONT. Nº 9912211389
ECT/DR/MG
Coopsef
CORREIOS



IMPRESSO FECHADO
PODE SER ABERTO PELA ECT