

UMA FAZENDA COM ÁREA DE 155,76,87HA, EM PRESID. OLEGÁRIO/MG, CERRADO ARENOSO, SEMI PLANO COM ÁREAS EM DECLIVE, NÃO POSSUI BENFEITORIAS.



SORTE DE TERRAS, MUNICÍPIO DE LAGOA GRANDE COM ÁREA DE 7 HECTARES E 75 ARES, TOPOGRAFIA COM PARTES DECLIVE, NÃO CONTÉM BENFEITORIAS.



8 LOTES LOCALIZADOS NO LOTEAMENTO RESIDENCIAL ATLÂNTICO, BAIRRO NOVO HORIZONTE, CIDADE DE LAGOA FORMOSA.

272,53 m², LOTE 01 DA QUADRA 08.

214,50 m², LOTE 03 DA QUADRA 08.

214,50 m², LOTE 12 DA QUADRA 08.

214,50 m², LOTE 15 DA QUADRA 08.

218,24 m², LOTE 01 DA QUADRA 09.

214,50 m², LOTE 03 DA QUADRA 09.

233,91 m², LOTE 07 DA QUADRA 09.

233,91 m², LOTE 09 DA QUADRA 09.

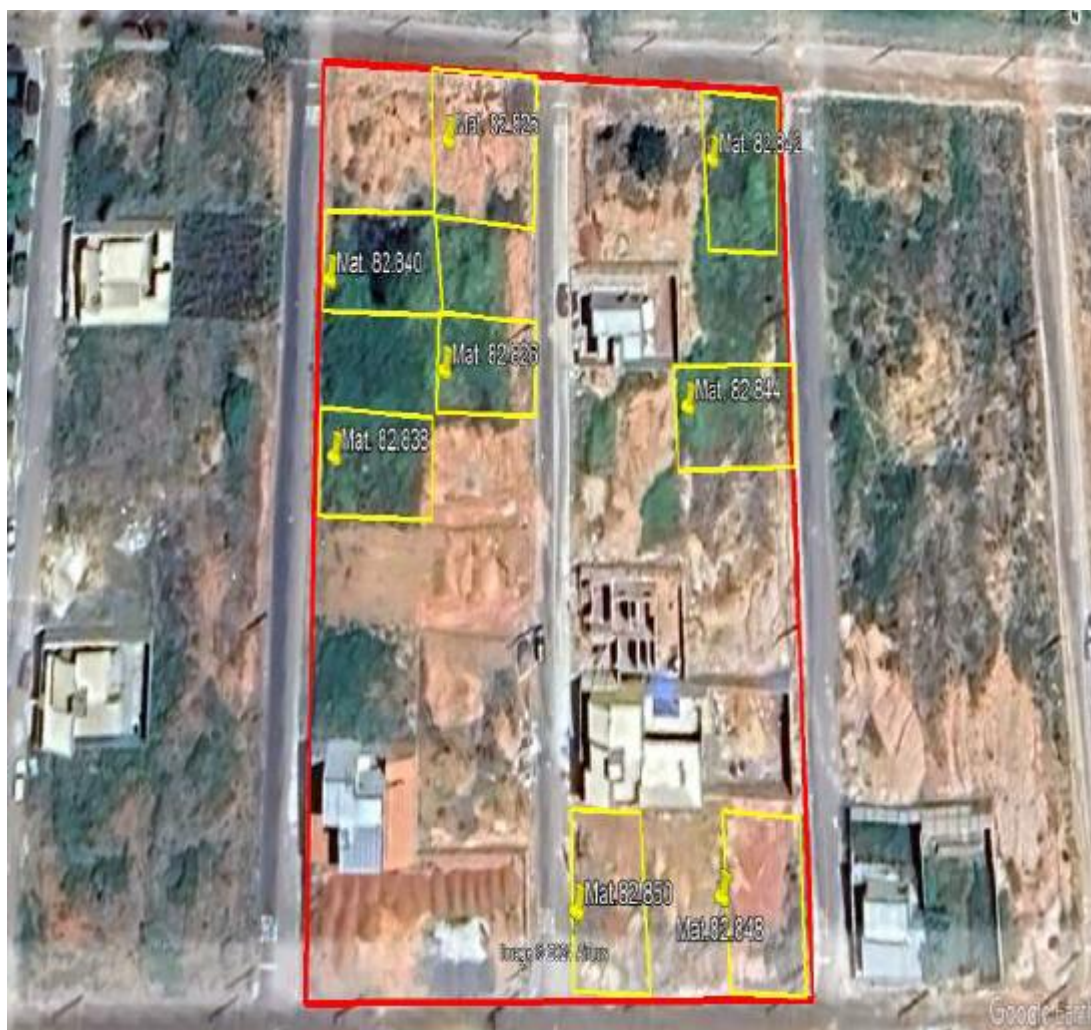

2 LOTES RESIDENCIAIS COM AREA DE 220,00M² NO LOTEAMENTO RESIDENCIAL SOBRADINHO EM PRESIDENTE OLEGARIO, TOPOGRAFIA PLANA.



APARTAMENTO Nº 101 NO BAIRRO CALIFORNIA EM PATOS DE MINAS, POSSUI SALA, COPA, COZINHA, ÁREA DE SERVIÇO, 3 QUARTOS SENDO 1 SUÍTE MASTER, 2 SEMI SUÍTES, ELEVADOR PRIVATIVO, GARAGEM COBERTA, ALTO PADRÃO



163 LOTES EM ITUIUTABA – MG LOCALIZADOS NO RESIDENCIAL DI MARIA, TOPOGRAFIA PLANA.



01 LOTE Nº 05, QUADRA 01 COM 1.601,00M² NA AVENIDA JUSCELINO KUBISTCHECK DE OLIVEIRA, BAIRRO CIDADE NOVA, PATOS DE MINAS – MG, TERRENO COMERCIAL NÃO POSSUI BENFEITORIAS, TOPOGRAFIA PLANA, LOCALIZAÇÃO PRIVILEGIADA.



01 LOTE Nº 11, QUADRA 01 COM 1.200,00 M² NA RUA SINÉSIO MOREIRA DE CARVALHO, BAIRRO CIDADE NOVA, PATOS DE MINAS – MG, TERRENO COMERCIAL, NÃO TEM BENFEITORIAS, TOPOGRAFIA PLANA, LOCALIZAÇÃO PRIVILEGIADA.

