

CUIDAR DO MEIO AMBIENTE É COOPERAR COM O FUTURO

Conheça nossas boas práticas





Olá, estamos aqui para falar sobre a preservação do meio ambiente.

Aqui no Sicoob AC Credi, o Desenvolvimento Sustentável é uma das premissas de atuação e está ligado ao 7º Princípio do Cooperativismo: o Interesse pela Comunidade.

Esta cartilha foi criada para compartilhar boas práticas e conscientizar nossos colaboradores e cooperados sobre o tema.

PARA COMEÇAR, VAMOS FALAR SOBRE O CONSUMO CONSCIENTE!

De acordo com o Ministério do Meio Ambiente, a definição de consumo consciente é escolher produtos ou serviços levando em conta o meio ambiente, a saúde humana e a animal, relações justas de trabalho, preços e marcas.



O Consumo Consciente está relacionado ao 12º Objetivo do Desenvolvimento Sustentável (ODS).

Nossa expectativa neste eixo é sensibilizar pessoas sobre a importância de atitudes conscientes e do consumo equilibrado.



Por meio da educação ambiental, despertamos uma contribuição cotidiana e solidária em prol da sustentabilidade do planeta. Cooperar para o consumo consciente é repensar nossos hábitos, atitudes e comportamentos.

Com pequenas mudanças no dia a dia, geramos grande impacto no futuro.



Precisamos minimizar a produção de lixo, economizar recursos naturais e promover iniciativas que contribuam para a recuperação do planeta.

Cada uma precisa fazer a sua parte: reutilizar, recriar, consertar e se esforçar para ter hábitos mais sustentáveis e preservar as gerações futuras.

SER CONSCIENTE É OLHAR O MUNDO E ENTENDER QUE VOCÊ TAMBÉM FAZ PARTE DELE.



O QUE O SICOOB AC CREDI TEM FEITO PARA MINIMIZAR OS IMPACTOS AO MEIO AMBIENTE?



SINALIZAÇÃO CONSCIENTE (2021)

As áreas internas da cooperativa estão sinalizadas com mensagens de incentivo ao consumo consciente, levando em conta os eixos energia e água.



ENERGIA



Mantenha acesas somente as lâmpadas necessárias e nos locais que estiverem em uso.



Sempre que possível, abra as janelas para aproveitar a luz natural ou a temperatura exterior, caso esteja agradável.



Ao sair, certifique-se de que desligou computadores, climatizadores e outros eletrônicos.



ÁGUA



Na hora da higiene pessoal verifique que a torneira esteja ligada apenas durante o uso e certifique-se de que ela está desligada ao sair do ambiente.



Ao realizar suas refeições no refeitório, tenha cuidado ao lavar seus alimentos e louças, economize.

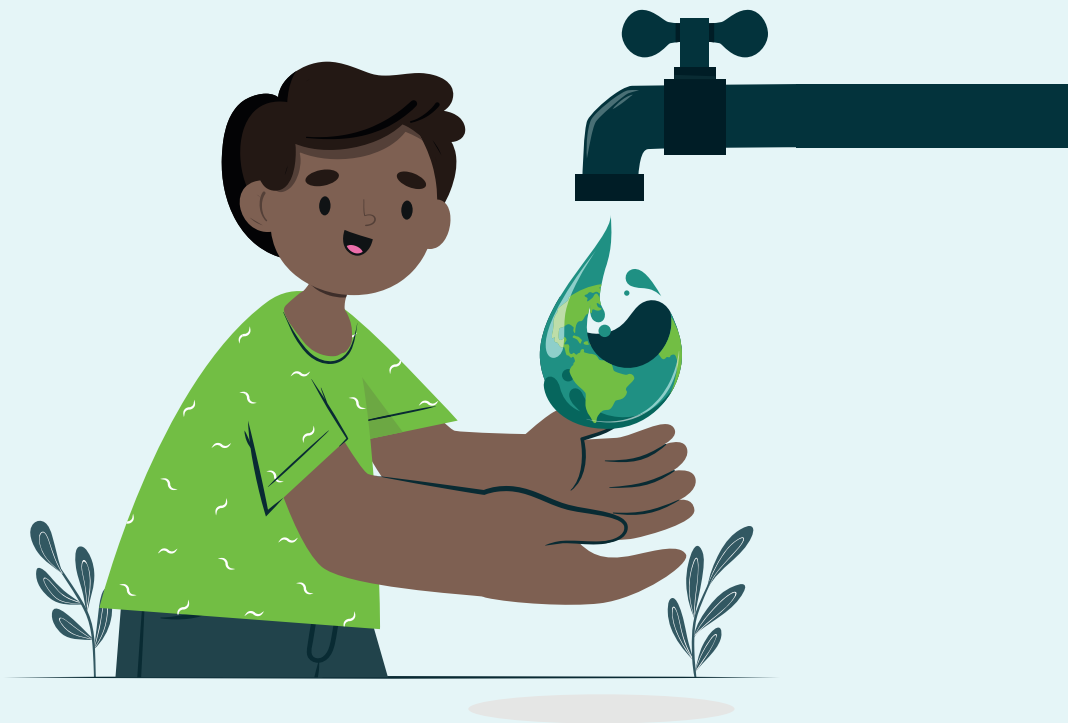

ADOTE ESSA DUPLA: CANECA E GARRAFINHA (2020)

Cada colaborador(a) recebeu uma caneca e uma garrafinha, para reduzir o uso de copos plásticos, canudos e outros utensílios descartáveis. Sempre que possível é fundamental utilizar os materiais disponibilizados e lavá-los para que sejam reutilizados.



Você sabia que o uso de **3 copinhos plásticos** por dia no trabalho, equivale a mais de **700 copinhos** por ano? O plástico não é biodegradável e nem sempre tem como destino a reciclagem.

PARA PRODUZIR 1 COPINHO DESCARTÁVEL,



SÃO GASTOS ATÉ 3 LITROS DE ÁGUA E MUITA ENERGIA ELÉTRICA,



ENQUANTO PARA LAVAR UMA CANECA USA-SE 400 MILILITROS DE ÁGUA.



Em contato com substâncias quentes como café e chá, o copo plástico libera substâncias que são consideradas cancerígenas. O plástico tem o petróleo como matéria prima, um recurso não renovável e a extração gera um grande impacto ambiental.

CONFIGURAÇÃO DO MODO FRENTE E VERSO NAS IMPRESSORAS (2020)

A Cooperativa implementou o uso de impressoras compartilhadas na Sede Administrativa e agências de atendimento. Além da gestão de impressão por usuários e grupos, o modo frente e verso foi definido como configuração obrigatória.

A iniciativa tem como objetivo reduzir o lixo, diminuir o consumo e promover a economia de recursos naturais na produção de papel.



DESCARTE DE PILHAS E BATERIAS (2021)

Com a proposta de transformar o ato de consumir em uma prática de cidadania, a Cooperativa disponibiliza em todas as agências, coletores para descarte de pilhas e baterias.

O material coletado é enviado para instituições especializadas em destinação e reciclagem.

COLETA DO LIXO SECO EM PARCERIA COM A ASCANAVI (2019)

A Cooperativa realiza a separação do lixo seco duas vezes por semana para coleta seletiva da Ascanavi - Associação dos Catadores de Materiais Recicláveis, que recebe os resíduos, separa corretamente para reciclagem e promove iniciativas de conscientização na comunidade.



LINHAS DE CRÉDITO QUE COOPERAM COM O MEIO AMBIENTE:

Consignado Verde (2019): financiamento de até 100% dos projetos sustentáveis que reduzem a emissão de poluentes na natureza. Podem ser financiados em até 60 meses: carros elétricos, instalação de kit-gás em veículos, geração de energia fotovoltaica, projeto para redução de consumo de energia elétrica.

Energia Fotovoltaica (2016): financiamento da compra/instalação de equipamentos de energia solar. Solução para residência ou empresa com baixa manutenção, economia imediata, retorno do investimento, valorização do imóvel e prazo de até 60 meses para pagar.



CANUDO ECOLÓGICO (2021)

A Cooperativa promoveu uma campanha interna de conscientização sobre uso de canudos ecológicos. No mês do meio ambiente, cada colaborador recebeu um kit contendo dois canudos inox, uma escovinha de limpeza e um saquinho para transporte.

Entenda a importância de ter um canudo reutilizável: O canudo de plástico não é reutilizável e representa 4% de todo o lixo plástico do mundo. Por ser feito de polipropileno e poliestireno (plásticos), não é biodegradável, podendo levar até mil anos para se decompor no ambiente.

A produção do canudo de plástico descartável contribui para o consumo de petróleo, uma fonte não renovável; e seu tempo de uso é muito curto - cerca de quatro minutos.

Mas o que são quatro minutos para as pessoas, equivalem a centenas de anos de poluição para o meio ambiente.



DIA DA ÁRVORE - FAÇA MAIS PELA VIDA, SEMEIE BOAS IDEIAS (2020)

Em homenagem ao “Dia da Árvore” a Cooperativa desenvolveu uma campanha de incentivo ao plantio de árvores, com o objetivo de cultivar iniciativas positivas em prol do meio ambiente.

No dia 21 de setembro, quando é comemorado o Dia da Árvore os colaboradores receberam 1 kit plantio, composto por 1 vasinho com semente de canafístula - conhecida como chuva-de-ouro.

A ação se estendeu aos cooperados. Durante a campanha de Seguro de Vida, no período de 21 a 25/9, os primeiros cooperados que fecharam contrato foram presenteados com o kit plantio.

No total, foram distribuídas 300 mudas, sendo 129 para colaboradores e 171 para cooperados.



LÁPIS DE SEMENTE – PLANTE UMA IDEIA (2020)

No Dia de Cooperar cada colaborador recebeu um lápis especial. Ele foi produzido com madeira de reflorestamento e contém um compartimento com sementes de rúcula.

Qual a ideia? Quando não for mais possível apontá-lo, o colaborador poderá plantá-lo. Basta enterrar a menos de 2cm da superfície da terra fértil e cuidar com água e exposição adequada ao sol.



VÍDEO INSTITUCIONAL SOBRE O MEIO AMBIENTE (2020)

Nas redes sociais a mensagem da Cooperativa sobre o meio ambiente é “cultivar um amanhã melhor”. Em vídeo, mostramos a importância de reflorestar as margens do Rio Doce, utilizar os recursos naturais de modo consciente, apoiar a geração de energia sustentável, incentivar a reciclagem e conviver em harmonia com a natureza.

Quer assistir? Acesse o canal do Sicoob AC Credi no Youtube.

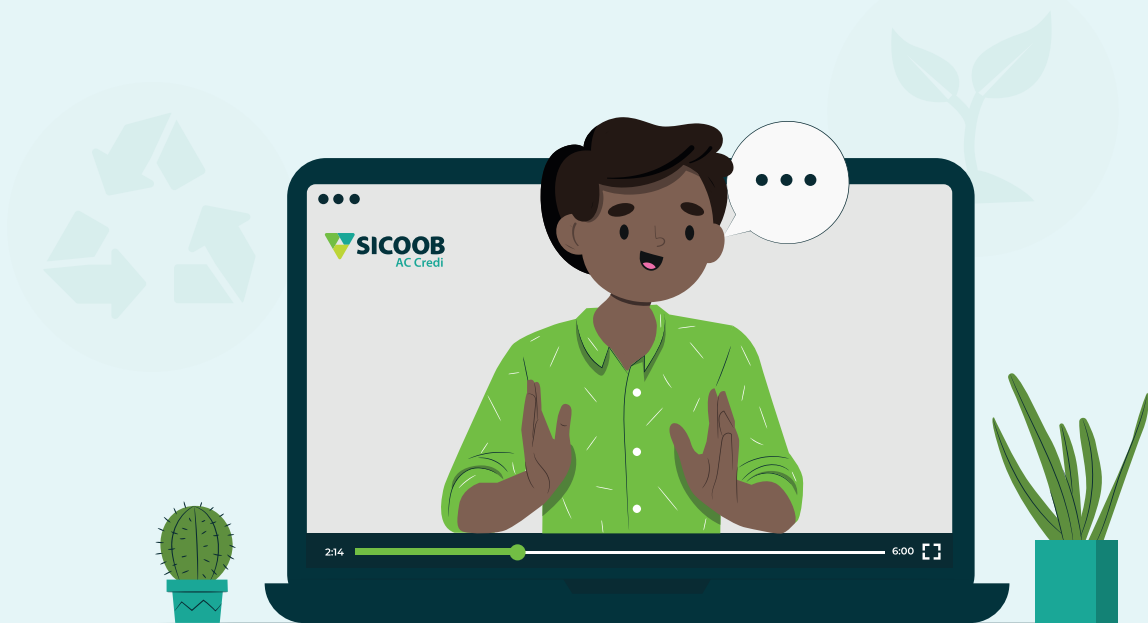



Viu só, quantas coisas podemos fazer para cooperar com o meio ambiente. Preservar o meio ambiente de impactos humanos rende valores incalculáveis. Quando a gente poupa água, poupa energia e poupa desculpas, a vida é quem ganha.

Invista na preservação da natureza e abrace o seu papel para o futuro das próximas gerações.
Vamos começar a mudar o futuro hoje!



 **SICOOB**
AC Credi

